

[illegible]

DODATKOWA OCHRONA OD PORAŻEŃ PRADEM ELEKTRYCZNYM (PRZY USZKODZENIU): SAMOCZYNNE WYŁĄCZENIE ZASILANIA.

Lp.	Odbiór	WLZ	Moc jedn. [kW]	Liczba lokalii	Moc zainst. [kW]	Współcz. Jednocz.	Moc szczyt. [kW]
	TG						
1	Lokale mieszkalne	włz-I	7	21	147	0,348	51,2
2	Razem mieszkania:				147	0,348	51
3	Usługi 1 (TU1)	włz-II	18	1	18		
4	Restauracja (TU2)	włz-III	5	1	5		
5	Restauracja (TU3)	włz-IV	18	1	18		
6	Razem usługi:				41	0,8	33
7	ADM (TA)	-	5	1	5	1	5,0
8	Razem adm:				5	1	5
9	Moc przyłączeniowa obiektu TG:				193		89
10	Moc przyłączeniowa dla ZK				193		89

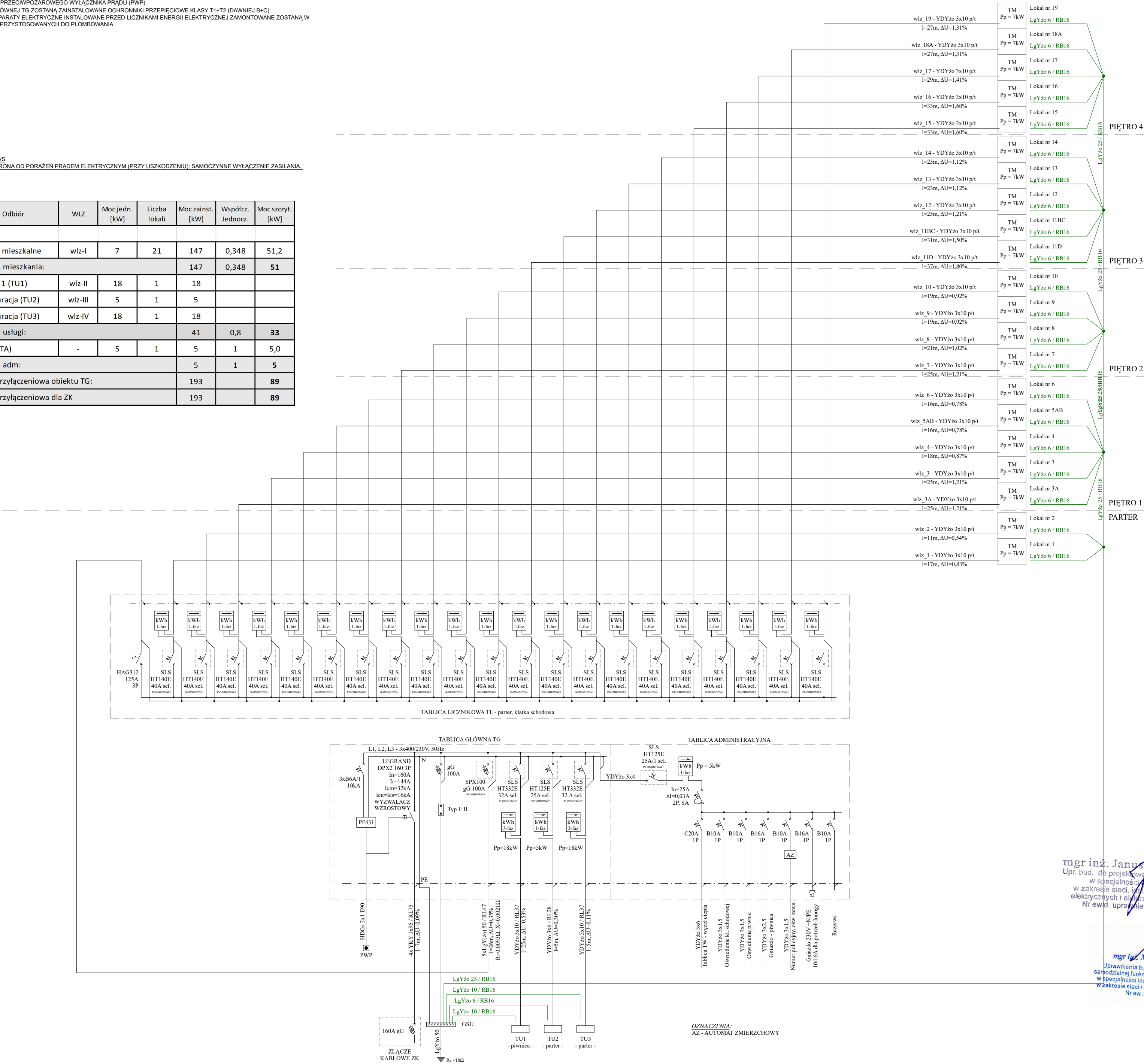

05-091 Ząbki, ul. Bukowa 3
tel. 783 269 667, e-mail :
maciejkonera@gmail.com

BUDYNEK MIESZKALNO-USŁUGOWY
PRZY UL. GRZYBOWSKIEJ 47, 00-844 WARSZAWA
DZ. NR EW.: 23, 29, 30/3, 31, OBRĘB 60104
JEDNOSTKA EWIDENCYJNA 146818_8 WOLA
m. st. WARSZAWA, KATEGORIA OBIEKTU XIII

PROJEKT BUDOWLANY REMONTU BUDYNKU
PRZY UL. GRZYBOWSKIEJ 47 W WARSZAWIE
ZAKRESIE : ELEWACJI, KLATKI SCHODOWEJ, STROPÓW
ORAZ ZMIANA ZAGOSPODAROWANIA TERENU.

PROJEKT BUDOWLANY

LACJE ELEKTRYCZNE

MIASTO STOŁECZNE WARSZAWA
 PL. BANKOWY 3/5, 00-950 WARSZAWA
 ZAKŁAD GOSPODAROWANIA NIERUCHOMOŚCIAMI
 W DZIELNICZY WOLA M. ST. WARSZAWY
 Z SIEDZIBĄ W WARSZAWIE
 PRZY UL. J. BEMA 70, 01-225 WARSZAWA.

z. Janusz Wojnarski

NIENIA BUDOWLANE DO PROJEKTOWANIA I KIEROWANIA ROBOTAMI
RANICZEN W SPECJALNOŚCI INSTALACYJNEJ W ZAKRESIE SIECI,
ACJI, URZĄDZEŃ ELEKTRYCZNYCH I ELEKTROENERGETYCZNYCH

AWNIEN WA-297/01

ż. Mariusz Łepecki

UPRAWNIENIA BUDOWLANE DO PROJEKTOWANIA W SPECJALNOŚCI
INSTALACYJNO-INŻYNIERYJNEJ W ZAKRESIE SIECI I INSTALACJI,
ELEKTRYCZNYCH

NR UPRAWNIEN WA-609/93

nemat ogólny zasilania

7.03.2024

Nr rvsunku

PT-E-01

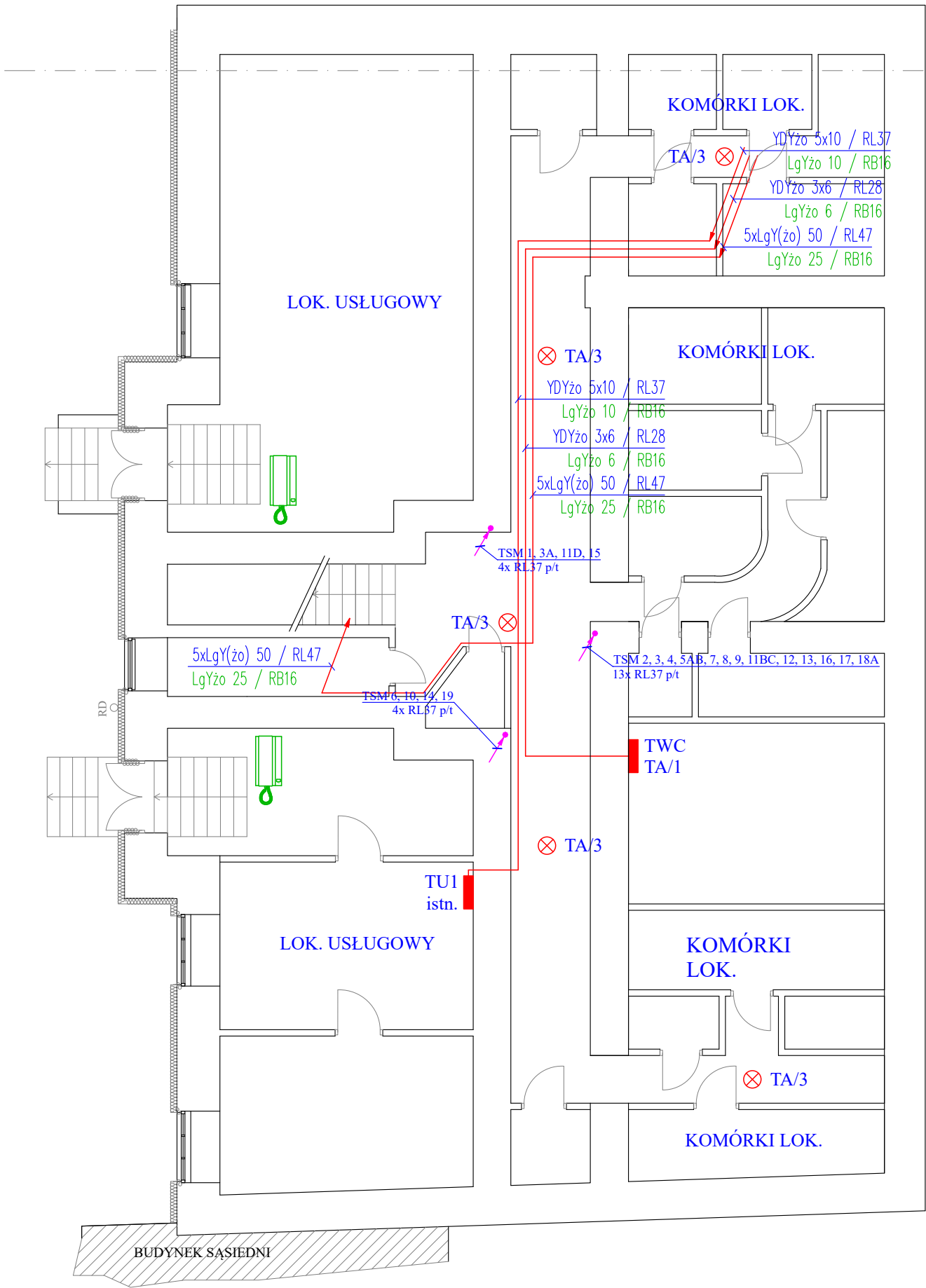

- OPRAWY OŚWIETLENIA ADMINISTRACYJNEGO:
- ⊗ - OPRAWA ZEWNĘTRZNA, IP65, ŹRÓDŁO ŚWIATŁA LED, 230V, STRUMIEŃ ŚWIETLNY > 800lm, ZAŁĄCZANA AUTOMATEM ZMIERZCHOWYM
 - ⊗ - OPRAWA WEWNĘTRZNA, IP20, ŹRÓDŁO ŚWIATŁA LED, 230V, STRUMIEŃ ŚWIETLNY > 800lm, WBUDOWANY CZUJNIK RUCHU, REGULACJA CZUŁOŚCI I CZASU PRACY

Wykonawca: BRS USŁUGI MACIEJ KONERA 05-091 Ząbki, ul. Bukowa 3 tel. 783 269 667, e-mail : maciejkonera@gmail.com		
Obiekt: BUDYNEK MIESZKALNO-USŁUGOWY PRZY UL. GRZYBOWSKIEJ 47, 00-844 WARSZAWA DZ. NR EW.: 23, 29, 30/3, 31, OBRĘB 60104 JEDNOSTKA EWIDENCYJNA 146818_8 WOLA m. st. WARSZAWA, KATEGORIA OBIEKTU XIII		
UWAGI / LEGENDA :		
Projekt: PROJEKT BUDOWLANY REMONTU BUDYNKU PRZY UL. GRZYBOWSKIEJ 47 W WARSZAWIE W ZAKRESIE : ELEWACJI, KLATKI SCHODOWEJ, STROPÓW ŁĄCZNIE ZE ZMIANĄ ZAGOSPODAROWANIA TERENU.		
Faza: PROJEKT BUDOWLANY		
Baza: INSTALACJE ELEKTRYCZNE		
Inwestor: MIASTO STOŁECZNE WARSZAWA PL. BANKOWY 3/5, 00-950 WARSZAWA ZAKŁAD GOSPODAROWANIA NIERUCHOMOŚCIAMI W DZIELNICY WOLA M.ST. WARSZAWY Z SIEDZIBĄ W WARSZAWIE PRZY UL. J. BEMA 70, 01-225 WARSZAWA.		
Projektował: mgr inż. Janusz Wojnarski UPRAWNIENIA BUDOWLANE DO PROJEKTOWANIA I KIEROWANIA ROBOTAMI BEZ OGRANICZEŃ W SPECJALNOŚCI INSTALACYJNEJ W ZAKRESIE SIECI, INSTALACJI, URZĄDZEŃ ELEKTRYCZNYCH I ELEKTROENERGETYCZNYCH NR UPRAWNIEN WA-297/01		
Sprawdził: mgr inż. Mariusz Łepecki UPRAWNIENIA BUDOWLANE DO PROJEKTOWANIA W SPECJALNOŚCI INSTALACYJNO-INŻYNIERYJNEJ W ZAKRESIE SIECI I INSTALACJI, ELEKTRYCZNYCH NR UPRAWNIEN WA-609/93		
Nazwa rys.: Plan instalacji elektrycznej - rzut piwnic		
Data: 7.03.2024	Skala:	Nr rysunku PT-E-02

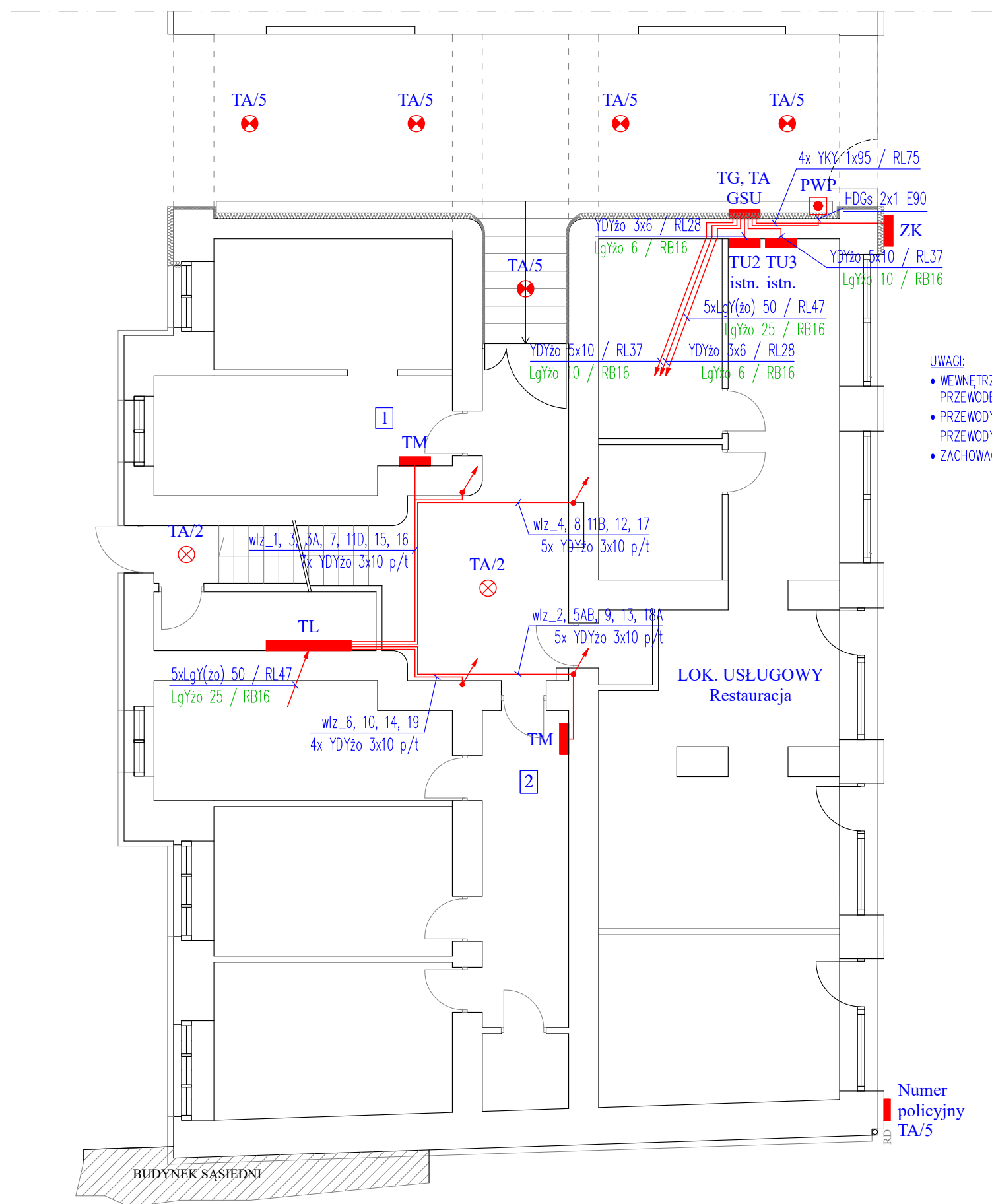

- OPRAWY OŚWIETLENIA ADMINISTRACYJNEGO:
- ⊗ – OPRAWA ZEWNĘTRZNA, IP65, ŹRÓDŁO ŚWIATŁA LED, 230V, STRUMIEŃ ŚWIETLNY > 800lm, ZAŁĄCZANA AUTOMATEM ZMIERZCHOWYM
 - ⊗ – OPRAWA WEWNĘTRZNA, IP20, ŹRÓDŁO ŚWIATŁA LED, 230V, STRUMIEŃ ŚWIETLNY > 800lm, WBUDOWANY CZUJNIK RUCHU, REGULACJA CZUŁOŚCI I CZASU PRACY

Wykonawca:

BRS USŁUGI MACIEJ KONERA

05-091 Ząbki, ul. Bukowa 3
tel. 783 269 667, e-mail :
maciejkonera@gmail.com

Obiekt:

BUDYNEK MIESZKALNO-USŁUGOWY
PRZY UL. GRZYBOWSKIEJ 47, 00-844 WARSZAWA
DZ. NR EW.: 23, 29, 30/3, 31, OBRĘB 60104
JEDNOSTKA EWIDENCYJNA 146818 8 WOLA
m. st. WARSZAWA, KATEGORIA OBIĘKTU XIII

UWAGI / LEGENDA :

- UWAGI:**
- WEWNĘTRZNE LINIE ZASILAJĄCE TABLICE MIESZKANIOWE WYKONAĆ PRZEWODEM YDY2o 3x10 UKŁADANYM W BRUZZACH POD TYNKIEM.
 - PRZEWODY PROWADZIĆ PO 4 WE WSPÓLNEJ BRUZZDZIE, KOLEJNE PRZEWODY UKŁADAĆ W BRUZZDZIE ODDALONEJ O MINIMUM 6CM.
 - ZACHOWAĆ DYSTANS 20CM OD RURU GAZOWYCH.

Projekt:

PROJEKT BUDOWLANY REMONTU BUDYNKU
PRZY UL. GRZYBOWSKIEJ 47 W WARSZAWIE
W ZAKRESIE : ELEWACJI, KLATKI SCHODOWEJ, STROPÓW
ŁĄCZNIE ZE ZMIANĄ ZAGOSPODAROWANIA TERENU.

Faza:

PROJEKT BUDOWLANY

Banza:

INSTALACJE ELEKTRYCZNE

Investor:

MIASTO STOŁECZNE WARSZAWA
 PL. BANKOWY 3/5, 00-950 WARSZAWA
 ZAKŁAD GOSPODAROWANIA NIERUCHOMOŚCIAMI
 W DZIELNICY WOLA M.ST. WARSZAWY
 Z SIEDZIBĄ W WARSZAWIE
 PRZY UL. J. BEMA 70, 01-225 WARSZAWA.

Projektował:	
--------------	--

mgr inż. Janusz Wojnarski

UPRAWNIENIA BUDOWLANE DO PROJEKTOWANIA I KIEROWANIA ROBOTAMI
BEZ OGRANICZEŃ W SPECJALNOŚCI INSTALACYJNEJ W ZAKRESIE SIECI,
INSTALACJI, URZĄDZEŃ ELEKTRYCZNYCH I ELEKTROENERGETYCZNYCH

NR UPRAWNIEN WA-297/01

Sprawdził:

mgr inż. Mariusz Łepecki

UPRAWNIENIA BUDOWLANE DO PROJEKTOWANIA W SPECJALNOŚCI
INSTALACYJNO-INŻYNIERYJNEJ W ZAKRESIE SIECI I INSTALACJI,
ELEKTRYCZNYCH

NR UPRAWNIEN WA-609/93

Nazwa rys.:

Plan instalacji elektrycznej - rzut parteru

Data:

7.03.2024

Skala:

Nr rysunku

PT-E-03

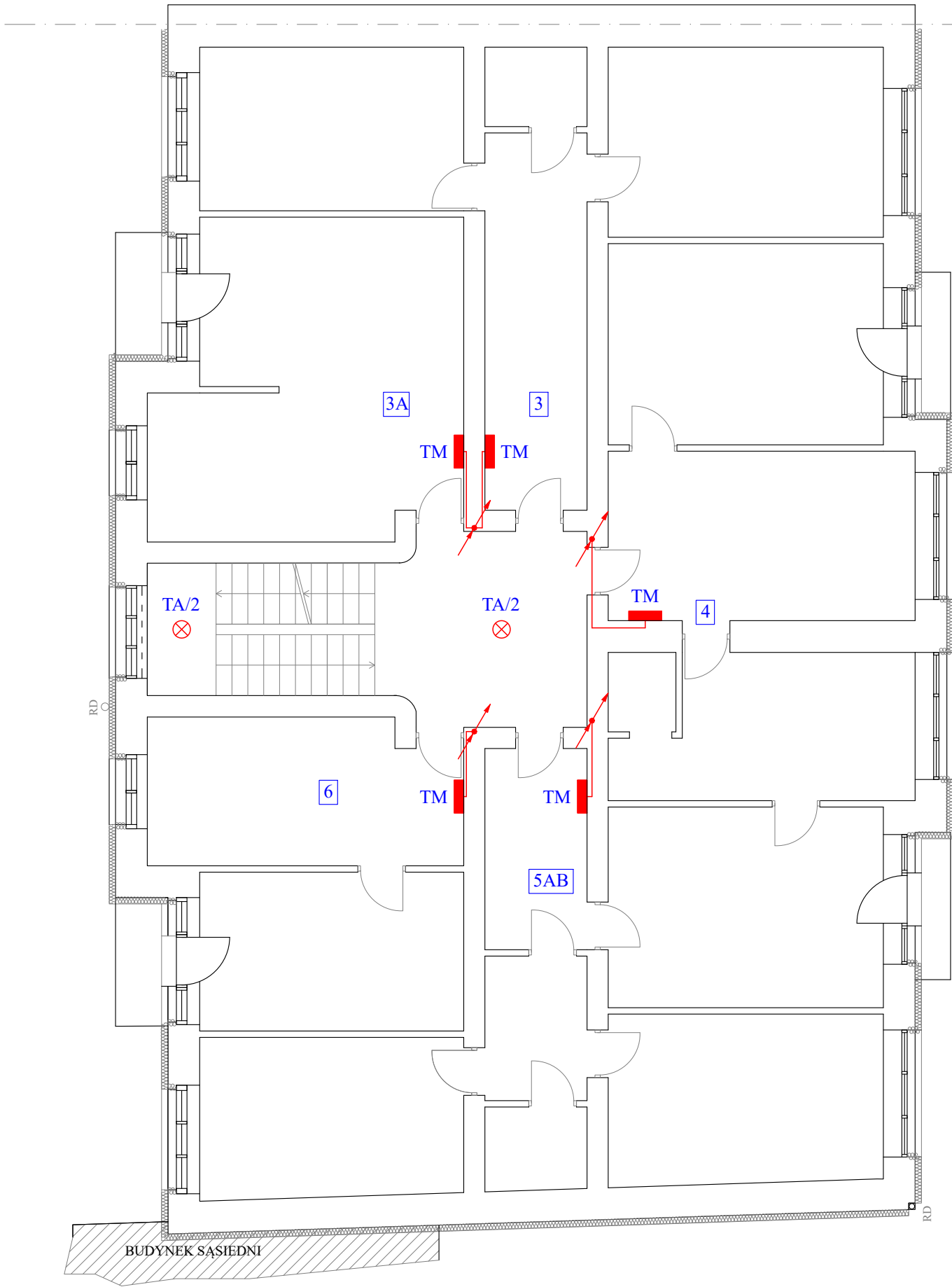

- UWAGI:
- WEWNĘTRZNE LINIE ZASILAJĄCE TABLICE MIESZKANIOWE WYKONAĆ PRZEWODEM YDYzo 3x10 UKŁADANYM W BRUŻDACH POD TYNKIEM.
 - PRZEWODY PROWADZIĆ PO 4 WE WSPÓLNEJ BRUŻDZIE, KOLEJNE PRZEWODY UKŁADAĆ W BRUŻDZIE ODDALONEJ O MINIMUM 6CM.
 - ZACHOWAĆ DYSTANS 20CM OD RURU GAZOWYCH.

- OPRAWY OŚWIETLENIA ADMINISTRACYJNEGO:
- ⊗ – OPRAWA ZEWNĘTRZNA, IP65, ŹRÓDŁO ŚWIATŁA LED, 230V, STRUMIEŃ ŚWIETLNY > 800lm, ZAŁĄCZANA AUTOMATEM ZMIERZCHOWYM
 - ⊗ – OPRAWA WEWNĘTRZNA, IP20, ŹRÓDŁO ŚWIATŁA LED, 230V, STRUMIEŃ ŚWIETLNY > 800lm, WBUDOWANY CZUJNIK RUCHU, REGULACJA CZUŁOŚCI I CZASU PRACY

Wykonawca: BRS USŁUGI MACIEJ KONERA 05–091 Ząbki, ul. Bukowa 3 tel. 783 269 667, e-mail : maciejkonera@gmail.com		
Obiekt: BUDYNEK MIESZKALNO-USŁUGOWY PRZY UL. GRZYBOWSKIEJ 47, 00-844 WARSZAWA DZ. NR EW.: 23, 29, 30/3, 31, OBRĘB 60104 JEDNOSTKA EWIDENCYJNA 146818_8 WOLA m. st. WARSZAWA, KATEGORIA OBIEKTU XIII		
UWAGI / LEGENDA :		
Projekt: PROJEKT BUDOWLANY REMONTU BUDYNKU PRZY UL. GRZYBOWSKIEJ 47 W WARSZAWIE W ZAKRESIE : ELEWACJI, KLATKI SCHODOWEJ, STROPÓW ŁĄCZNIE ZE ZMIANĄ ZAGOSPODAROWANIA TERENU.		
Faza: PROJEKT BUDOWLANY		
Banża: INSTALACJE ELEKTRYCZNE		
Inwestor: MIASTO STOŁECZNE WARSZAWA PL. BANKOWY 3/5, 00-950 WARSZAWA ZAKŁAD GOSPODAROWANIA NIERUCHOMOŚCIAMI W DZIELNICY WOLA M.ST. WARSZAWY Z SIEDZIBĄ W WARSZAWIE PRZY UL. J. BEMA 70, 01-225 WARSZAWA.		
Projektował: mgr inż. Janusz Wojnarski UPRAWNIENIA BUDOWLANE DO PROJEKTOWANIA I KIEROWANIA ROBOTAMI BEZ OGRANICZEŃ W SPECJALNOŚCI INSTALACYJNEJ W ZAKRESIE SIECI, INSTALACJI, URZĄDZEŃ ELEKTRYCZNYCH I ELEKTROENERGETYCZNYCH NR UPRAWNIEN WA-297/01		
Sprawdził: mgr inż. Mariusz Łepecki UPRAWNIENIA BUDOWLANE DO PROJEKTOWANIA W SPECJALNOŚCI INSTALACYJNO-INŻYNIERYJNEJ W ZAKRESIE SIECI I INSTALACJI, ELEKTRYCZNYCH NR UPRAWNIEN WA-609/93		
Nazwa rys.: Plan instalacji elektrycznej - rzut 1 piętra		
Data: 7.03.2024	Skala:	Nr rysunku PT-E-04

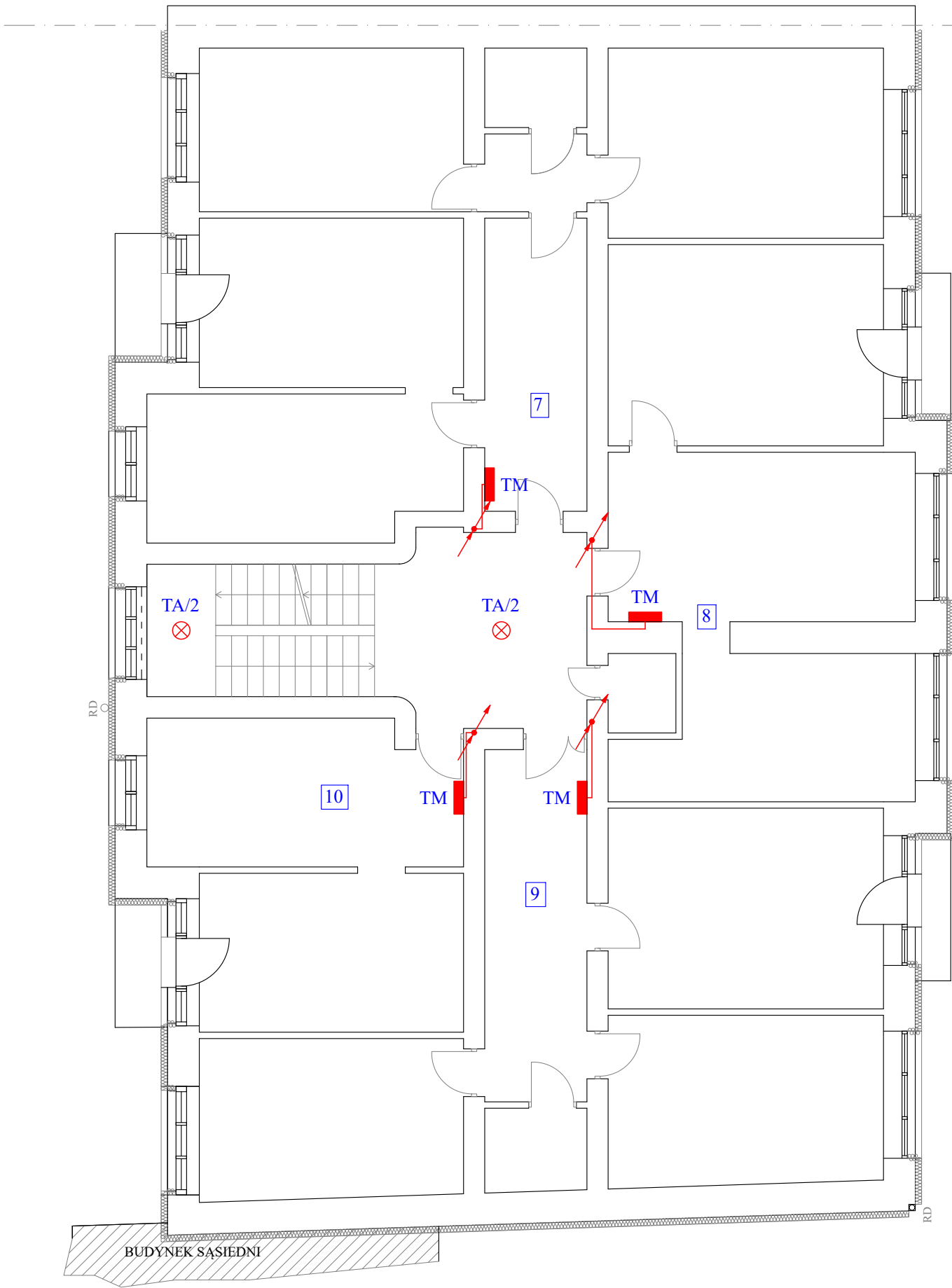

- UWAGI:
- WEWNĘTRZNE LINIE ZASILAJĄCE TABLICE MIESZKANIOWE WYKONAĆ PRZEWODEM YDYżo 3x10 UKŁADANYM W BRUZDACH POD TYNKIEM.
 - PRZEWODY PROWADZIĆ PO 4 WE WSPÓLNEJ BRUZDZIE, KOLEJNE PRZEWODY UKŁADAĆ W BRUZDZIE ODDALONEJ O MINIMUM 6CM.
 - ZACHOWAĆ DYSTANS 20CM OD RURU GAZOWYCH.

- OPRAWY OŚWIETLENIA ADMINISTRACYJNEGO:
- – OPRAWA ZEWNĘTRZNA, IP65, ŹRÓDŁO ŚWIATŁA LED, 230V, STRUMIEŃ ŚWIETLNY > 800lm, ZAŁĄCZANA AUTOMATEM ZMIERZCHOWYM
 - – OPRAWA WEWNĘTRZNA, IP20, ŹRÓDŁO ŚWIATŁA LED, 230V, STRUMIEŃ ŚWIETLNY > 800lm, WBUDOWANY CZUJNIK RUCHU, REGULACJA CZUŁOŚCI I CZASU PRACY

Wykonawca:
BRS USŁUGI MACIEJ KONERA
05–091 Zqbki, ul. Bukowa 3
tel. 783 269 667, e-mail :
maciejkonera@gmail.com

Obiekt:
**BUDYNEK MIESZKALNO-USŁUGOWY
PRZY UL. GRZYBOWSKIEJ 47, 00-844 WARSZAWA
DZ. NR EW.: 23, 29, 30/3, 31, OBRĘB 60104
JEDNOSTKA EWIDENCYJNA 146818_8 WOLA
m. st. WARSZAWA, KATEGORIA OBIEKTU XIII**

UWAGI / LEGENDA :

Projekt:
**PROJEKT BUDOWLANY REMONTU BUDYNKU
PRZY UL. GRZYBOWSKIEJ 47 W WARSZAWIE
W ZAKRESIE : ELEWACJI, KLATKI SCHODOWEJ, STROPÓW
ŁĄCZNIE ZE ZMIANĄ ZAGOSPODAROWANIA TERENU.**

Faza:
PROJEKT BUDOWLANY

Banża:
INSTALACJE ELEKTRYCZNE

Inwestor:
**MIASTO STOŁECZNE WARSZAWA
PL. BANKOWY 3/5, 00-950 WARSZAWA
ZAKŁAD GOSPODAROWANIA NIERUCHOMOŚCIAMI
W DZIELNICY WOLA M.ST. WARSZAWY
Z SIEDZIBĄ W WARSZAWIE
PRZY UL. J. BEMA 70, 01-225 WARSZAWA.**

Projektował:
mgr inż. Janusz Wojnarski
UPRAWNIENIA BUDOWLANE DO PROJEKTOWANIA I KIEROWANIA ROBOTAMI
BEZ OGRANICZEŃ W SPECJALNOŚCI INSTALACYJNEJ W ZAKRESIE SIECI,
INSTALACJI, URZĄDZEŃ ELEKTRYCZNYCH I ELEKTROENERGETYCZNYCH
NR UPRAWNIENI WA-297/01

Sprawdził:
mgr inż. Mariusz Łepecki
UPRAWNIENIA BUDOWLANE DO PROJEKTOWANIA W SPECJALNOŚCI
INSTALACYJNO-INŻYNIERYJNEJ W ZAKRESIE SIECI I INSTALACJI,
ELEKTRYCZNYCH
NR UPRAWNIENI WA-609/93

Nazwa rys.:
Plan instalacji elektrycznej - rzut 2 piętra

Data: 7.03.2024	Skala:	Nr rysunku PT-E-05
---------------------------	--------	------------------------------

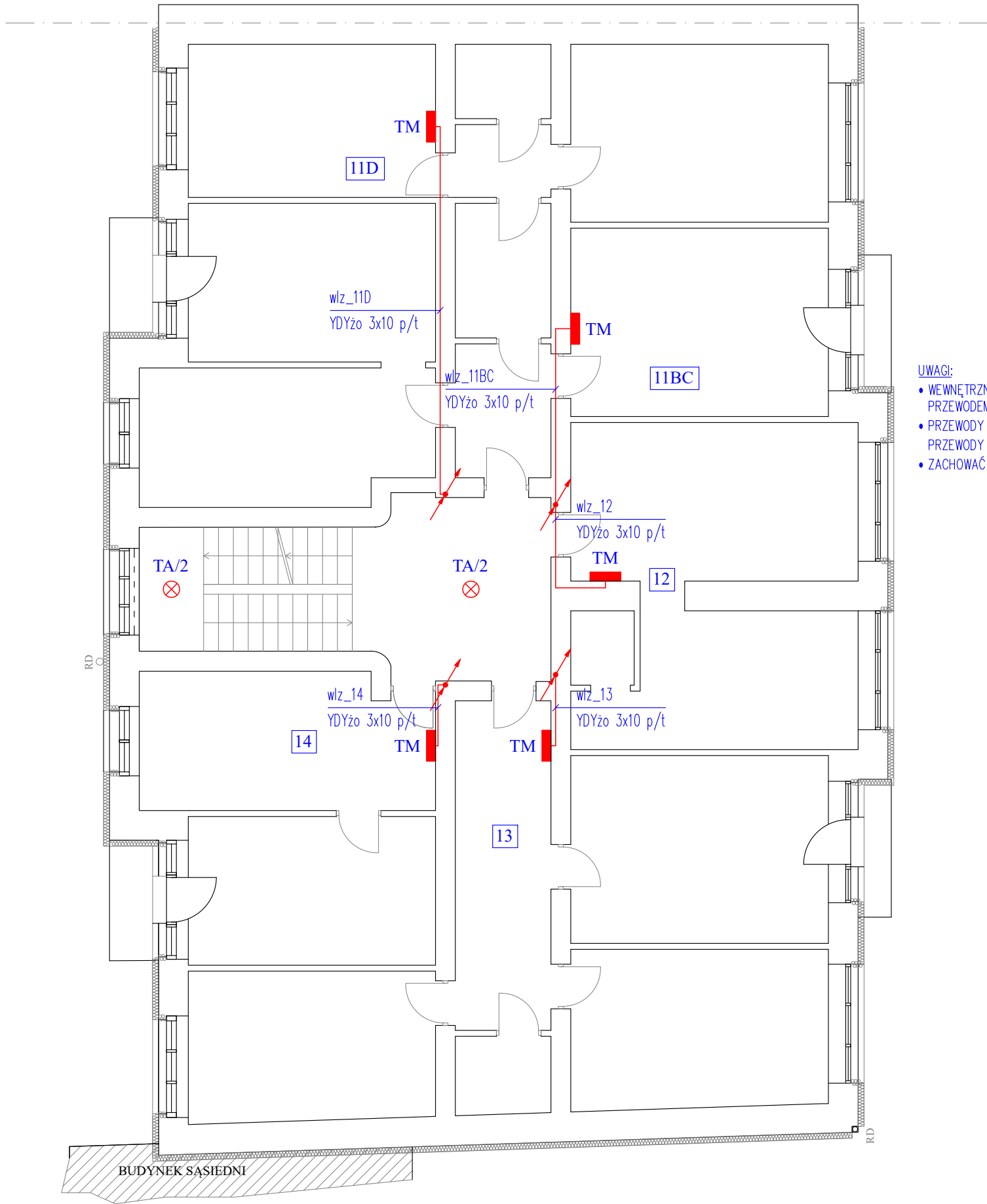

- UWAGI:
- WEWNĘTRZNE LINIE ZASILAJĄCE TABLICE MIESZKANIOWE WYKONAĆ PRZEWODEM YDYżo 3x10 UKŁADANYM W BRUŻDACH POD TYNKIEM.
 - PRZEWODY PROWADZIĆ PO 4 WE WSPÓLNEJ BRUŻDZIE, KOLEJNE PRZEWODY UKŁADAĆ W BRUŻDZIE ODDALONEJ O MINIMUM 6CM.
 - ZACHOWAĆ DYSTANS 20CM OD RURU GAZOWYCH.

- OPRAWY OŚWIETLENIA ADMINISTRACYJNEGO:
- ⊗ – OPRAWA ZEWNĘTRZNA, IP65, ŹRÓDŁO ŚWIATŁA LED, 230V, STRUMIEŃ ŚWIETLNY > 800lm, ZAŁĄCZANA AUTOMATEM ZMIERZCHOWYM
 - ⊗ – OPRAWA WEWNĘTRZNA, IP20, ŹRÓDŁO ŚWIATŁA LED, 230V, STRUMIEŃ ŚWIETLNY > 800lm, WBUDOWANY CZUJNIK RUCHU, REGULACJA CZUŁOŚCI I CZASU PRACY

Wykonawca: BRS USŁUGI MACIEJ KONERA 05–091 Zgbki, ul. Bukowa 3 tel. 783 269 667, e-mail : maciejkonera@gmail.com		
Obiekt: BUDYNEK MIESZKALNO-USŁUGOWY PRZY UL. GRZYBOWSKIEJ 47, 00-844 WARSZAWA DZ. NR EW.: 23, 29, 30/3, 31, OBRĘB 60104 JEDNOSTKA EWIDENCYJNA 146818_8 WOLA m. st. WARSZAWA, KATEGORIA OBIEKTU XIII		
UWAGI / LEGENDA :		
Projekt: PROJEKT BUDOWLANY REMONTU BUDYNKU PRZY UL. GRZYBOWSKIEJ 47 W WARSZAWIE W ZAKRESIE : ELEWACJI, KLATKI SCHODOWEJ, STROPÓW ŁĄCZNIE ZE ZMIANĄ ZAGOSPODAROWANIA TERENU.		
Faza: PROJEKT BUDOWLANY		
Banża: INSTALACJE ELEKTRYCZNE		
Inwestor: MIASTO STOŁECZNE WARSZAWA PL. BANKOWY 3/5, 00-950 WARSZAWA ZAKŁAD GOSPODAROWANIA NIERUCHOMOŚCIAMI W DZIELNICY WOLA M.ST. WARSZAWY Z SIEDZIBĄ W WARSZAWIE PRZY UL. J. BEMA 70, 01-225 WARSZAWA.		
Projektował: mgr inż. Janusz Wojnarski UPRAWNIENIA BUDOWLANE DO PROJEKTOWANIA I KIEROWANIA ROBOTAMI BEZ OGRANICZEŃ W SPECJALNOŚCI INSTALACYJNEJ W ZAKRESIE SIECI, INSTALACJI, URZĄDZEŃ ELEKTRYCZNYCH I ELEKTROENERGETYCZNYCH NR UPRAWNIEN WA-297/01		
Sprawdził: mgr inż. Mariusz Łepecki UPRAWNIENIA BUDOWLANE DO PROJEKTOWANIA W SPECJALNOŚCI INSTALACYJNO-INŻYNIERYJNEJ W ZAKRESIE SIECI I INSTALACJI, ELEKTRYCZNYCH NR UPRAWNIEN WA-609/93		
Nazwa rys.: Plan instalacji elektrycznej - rzut 3 piętra		
Data: 7.03.2024	Skala:	Nr rysunku PT-E-06

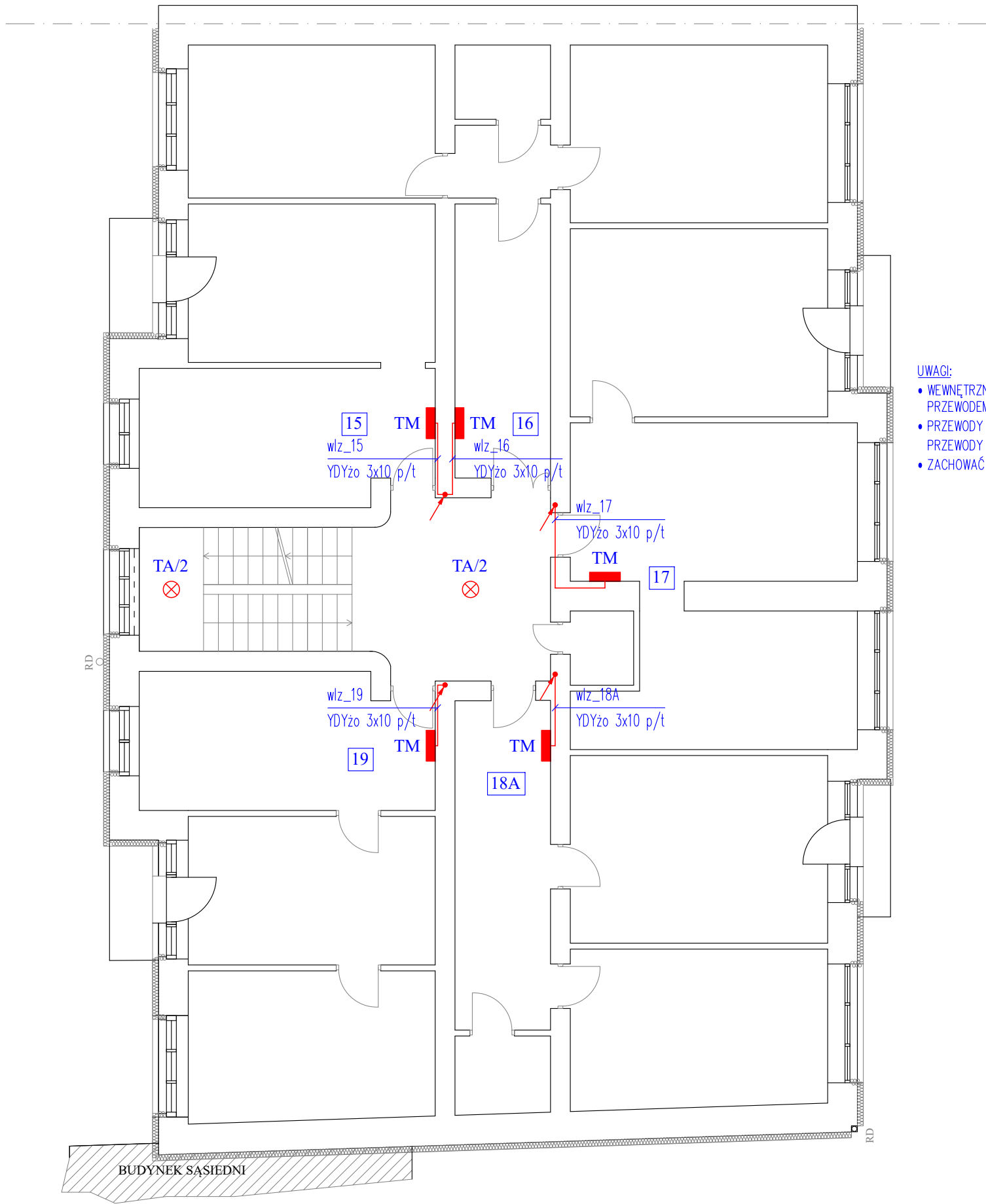

- UWAGI:
- WEWNĘTRZNE LINIE ZASILAJĄCE TABLICE MIESZKANIOWE WYKONAĆ PRZEWODEM YDYzo 3x10 UKŁADANYM W BRUZDACH POD TYNKIEM.
 - PRZEWODY PROWADZIĆ PO 4 WE WSPÓLNEJ BRUZDZIE, KOLEJNE PRZEWODY UKŁADAĆ W BRUZDZIE ODDALONEJ O MINIMUM 6CM.
 - ZACHOWAĆ DYSTANS 20CM OD RURU GAZOWYCH.

- OPRAWY OŚWIELENIA ADMINISTRACYJNEGO:
- ⊗ – OPRAWA ZEWNĘTRZNA, IP65, ŹRÓDŁO ŚWIATŁA LED, 230V, STRUMIEŃ ŚWIETLNY > 800lm, ZAŁĄCZANA AUTOMATEM ZMIERZCHOWYM
 - ⊗ – OPRAWA WEWNĘTRZNA, IP20, ŹRÓDŁO ŚWIATŁA LED, 230V, STRUMIEŃ ŚWIETLNY > 800lm, WBUDOWANY CZUJNIK RUCHU, REGULACJA CZUŁOŚCI I CZASU PRACY

Wykonawca:
BRS USŁUGI MACIEJ KONERA
05–091 Zqbki, ul. Bukowa 3
tel. 783 269 667, e-mail :
maciejkonera@gmail.com

Obiekt:
**BUDYNEK MIESZKALNO-USŁUGOWY
PRZY UL. GRZYBOWSKIEJ 47, 00-844 WARSZAWA
DZ. NR EW.: 23, 29, 30/3, 31, OBRĘB 60104
JEDNOSTKA EWIDENCYJNA 146818_8 WOLA
m. st. WARSZAWA, KATEGORIA OBIEKTU XIII**

UWAGI / LEGENDA :

Projekt:
**PROJEKT BUDOWLANY REMONTU BUDYNKU
PRZY UL. GRZYBOWSKIEJ 47 W WARSZAWIE
W ZAKRESIE : ELEWACJI, KLATKI SCHODOWEJ, STROPÓW
ŁĄCZNIE ZE ZMIANĄ ZAGOSPODAROWANIA TERENU.**

Faza:
PROJEKT BUDOWLANY

Banża:
INSTALACJE ELEKTRYCZNE

Inwestor:
**MIASTO STOŁECZNE WARSZAWA
PL. BANKOWY 3/5, 00-950 WARSZAWA
ZAKŁAD GOSPODAROWANIA NIERUCHOMOŚCIAMI
W DZIELNICY WOLA M.ST. WARSZAWY
Z SIEDZIBĄ W WARSZAWIE
PRZY UL. J. BEMA 70, 01-225 WARSZAWA.**

Projektował:
mgr inż. Janusz Wojnarski
UPRAWNIENIA BUDOWLANE DO PROJEKTOWANIA I KIEROWANIA ROBOTAMI
BEZ OGRANICZEŃ W SPECJALNOŚCI INSTALACYJNEJ W ZAKRESIE SIECI,
INSTALACJI, URZĄDZEŃ ELEKTRYCZNYCH I ELEKTROENERGETYCZNYCH
NR UPRAWNIEN WA-297/01

Sprawdził:
mgr inż. Mariusz Łepecki

UPRAWNIENIA BUDOWLANE DO PROJEKTOWANIA W SPECJALNOŚCI
INSTALACYJNO-INŻYNIERYJNEJ W ZAKRESIE SIECI I INSTALACJI,
ELEKTRYCZNYCH
NR UPRAWNIEN WA-609/93

Nazwa rys.:
Plan instalacji elektrycznej - rzut 4 piętra

Data: 7.03.2024	Skala:	Nr rysunku PT-E-07
---------------------------	--------	------------------------------

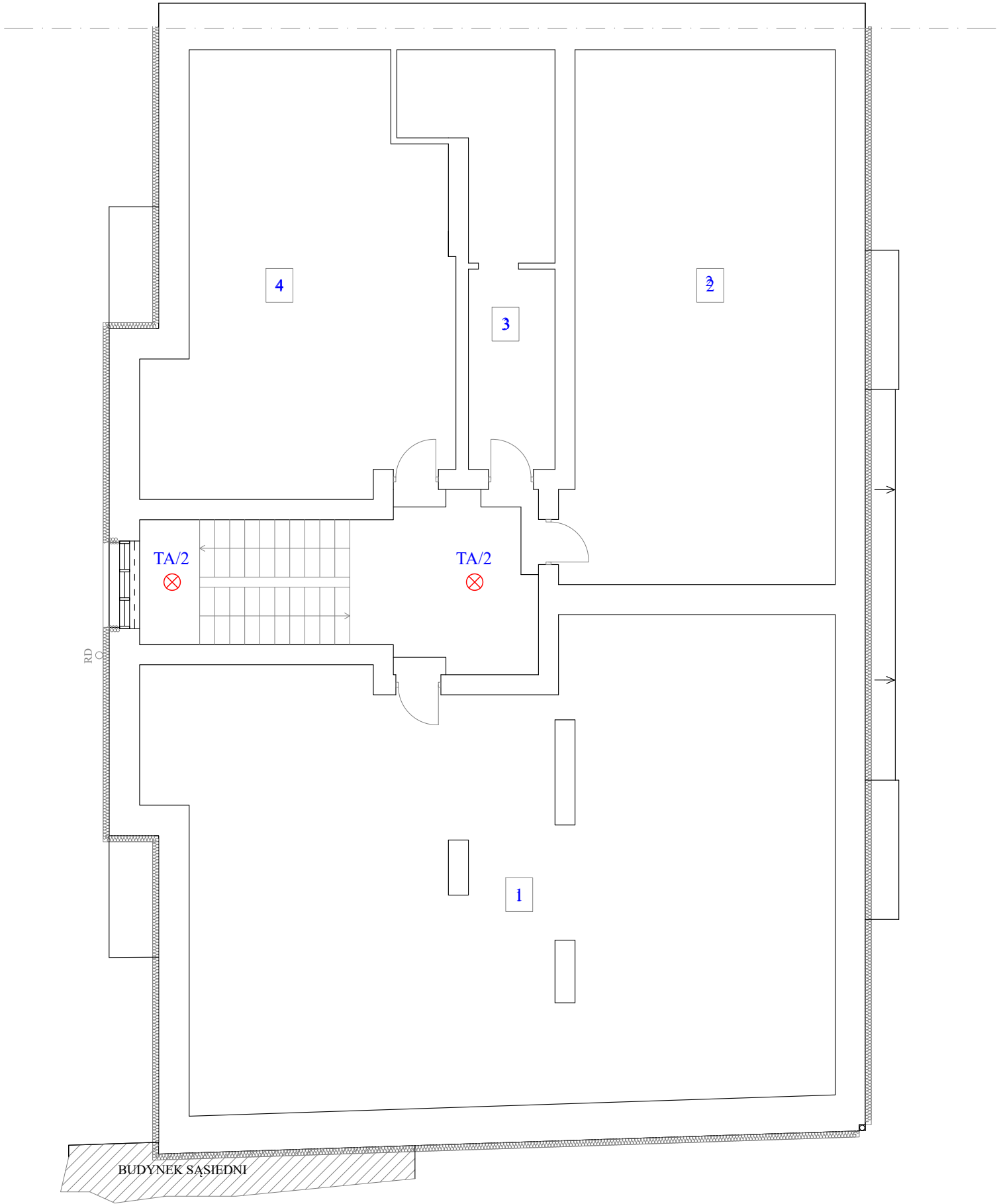

- OPRAWY OŚWIETLENIA ADMINISTRACYJNEGO:
- ⊗ – OPRAWA ZEWNĘTRZNA, IP65, ŹRÓDŁO ŚWIATŁA LED, 230V, STRUMIEŃ ŚWIETLNY > 800lm, ZAŁĄCZANA AUTOMATEM ZMIERZCHOWYM
 - ⊗ – OPRAWA WEWNĘTRZNA, IP20, ŹRÓDŁO ŚWIATŁA LED, 230V, STRUMIEŃ ŚWIETLNY > 800lm, WBUDOWANY CZUJNIK RUCHU, REGULACJA CZUŁOŚCI I CZASU PRACY

Wykonawca: BRS USŁUGI MACIEJ KONERA 05–091 Zqbki, ul. Bukowa 3 tel. 783 269 667, e-mail : maciejkonera@gmail.com		
Obiekt: BUDYNEK MIESZKALNO-USŁUGOWY PRZY UL. GRZYBOWSKIEJ 47, 00-844 WARSZAWA DZ. NR EW.: 23, 29, 30/3, 31, OBREB 60104 JEDNOSTKA EWIDENCYJNA 146818_8 WOLA m. st. WARSZAWA, KATEGORIA OBIEKTU XIII		
UWAGI / LEGENDA :		
Projekt: PROJEKT BUDOWLANY REMONTU BUDYNKU PRZY UL. GRZYBOWSKIEJ 47 W WARSZAWIE W ZAKRESIE : ELEWACJI, KLATKI SCHODOWEJ, STROPÓW ŁĄCZNIE ZE ZMIANĄ ZAGOSPODAROWANIA TERENU.		
Faza: PROJEKT BUDOWLANY		
Banża: INSTALACJE ELEKTRYCZNE		
Inwestor: MIASTO STOŁECZNE WARSZAWA PL. BANKOWY 3/5, 00-950 WARSZAWA ZAKŁAD GOSPODAROWANIA NIERUCHOMOŚCIAMI W DZIELNICY WOLA M.ST. WARSZAWY Z SIEDZIBĄ W WARSZAWIE PRZY UL. J. BEMA 70, 01-225 WARSZAWA.		
Projektował: mgr inż. Janusz Wojnarski UPRAWNIENIA BUDOWLANE DO PROJEKTOWANIA I KIEROWANIA ROBOTAMI BEZ OGRANICZEŃ W SPECJALNOŚCI INSTALACYJNEJ W ZAKRESIE SIECI, INSTALACJI, URZĄDZEŃ ELEKTRYCZNYCH I ELEKTROENERGETYCZNYCH NR UPRAWNIEN WA-297/01 Sprawdził: mgr inż. Mariusz Łepecki UPRAWNIENIA BUDOWLANE DO PROJEKTOWANIA W SPECJALNOŚCI INSTALACYJNO-INŻYNIERYJNEJ W ZAKRESIE SIECI I INSTALACJI, ELEKTRYCZNYCH NR UPRAWNIEN WA-609/93		
Nazwa rys.: Plan instalacji elektrycznej - rzut strychu		
Data: 7.03.2024	Skala:	Nr rysunku PT-E-08

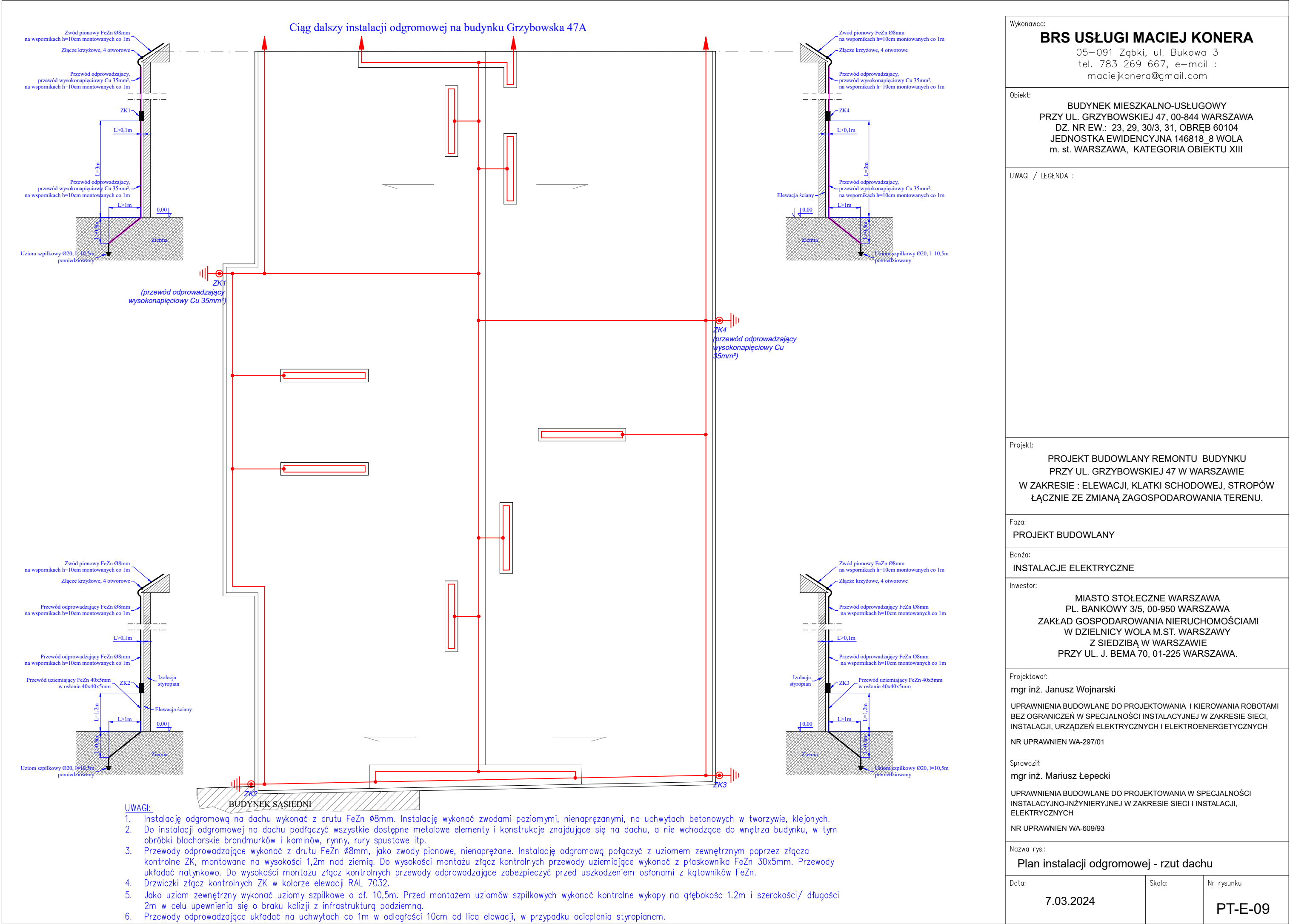

Wykonawca: BRS USŁUGI MACIEJ KONERA 05–091 Zgbki, ul. Bukowa 3 tel. 783 269 667, e–mail : maciejkonera@gmail.com		
Obiekt: BUDYNEK MIESZKALNO-USŁUGOWY PRZY UL. GRZYBOWSKIEJ 47, 00-844 WARSZAWA DZ. NR EW.: 23, 29, 30/3, 31, OBRĘB 60104 JEDNOSTKA EWIDENCYJNA 146818. 8 WOLA m. st. WARSZAWA, KATEGORIA OBIEKTU XIII		
UWAGI / LEGENDA :		
Projekt: PROJEKT BUDOWLANY REMONTU BUDYNKU PRZY UL. GRZYBOWSKIEJ 47 W WARSZAWIE W ZAKRESIE : ELEWACJI, KLATKI SCHODOWEJ, STROPÓW ŁĄCZNIE ZE ZMIANĄ ZAGOSPODAROWANIA TERENU.		
Faza: PROJEKT BUDOWLANY		
Banża: INSTALACJE ELEKTRYCZNE		
Inwestor: MIASTO STOŁECZNE WARSZAWA PL. BANKOWY 3/5, 00-950 WARSZAWA ZAKŁAD GOSPODAROWANIA NIERUCHOMOŚCIAMI W DZIELNICY WOLA M.ST. WARSZAWY Z SIEDZIBĄ W WARSZAWIE PRZY UL. J. BEMA 70, 01-225 WARSZAWA.		
Projektował: mgr inż. Janusz Wojnarski UPRAWNIENIA BUDOWLANE DO PROJEKTOWANIA I KIEROWANIA ROBOTAMI BEZ OGRANICZEŃ W SPECJALNOŚCI INSTALACYJNEJ W ZAKRESIE SIECI, INSTALACJI, URZĄDZEŃ ELEKTRYCZNYCH I ELEKTROENERGETYCZNYCH NR UPRAWNIEN WA-297/01		
Sprawdził: mgr inż. Mariusz Łepecki UPRAWNIENIA BUDOWLANE DO PROJEKTOWANIA W SPECJALNOŚCI INSTALACYJNO-INŻYNIERYJNEJ W ZAKRESIE SIECI I INSTALACJI, ELEKTRYCZNYCH NR UPRAWNIEN WA-609/93		
Nazwa rys.: Plan instalacji odgromowej - rzut dachu		
Data: 7.03.2024	Skala:	Nr rysunku PT-E-09

WIDOK
TABLICY GŁÓWNEJ TG I ADMINISTRACYJNEJ TA

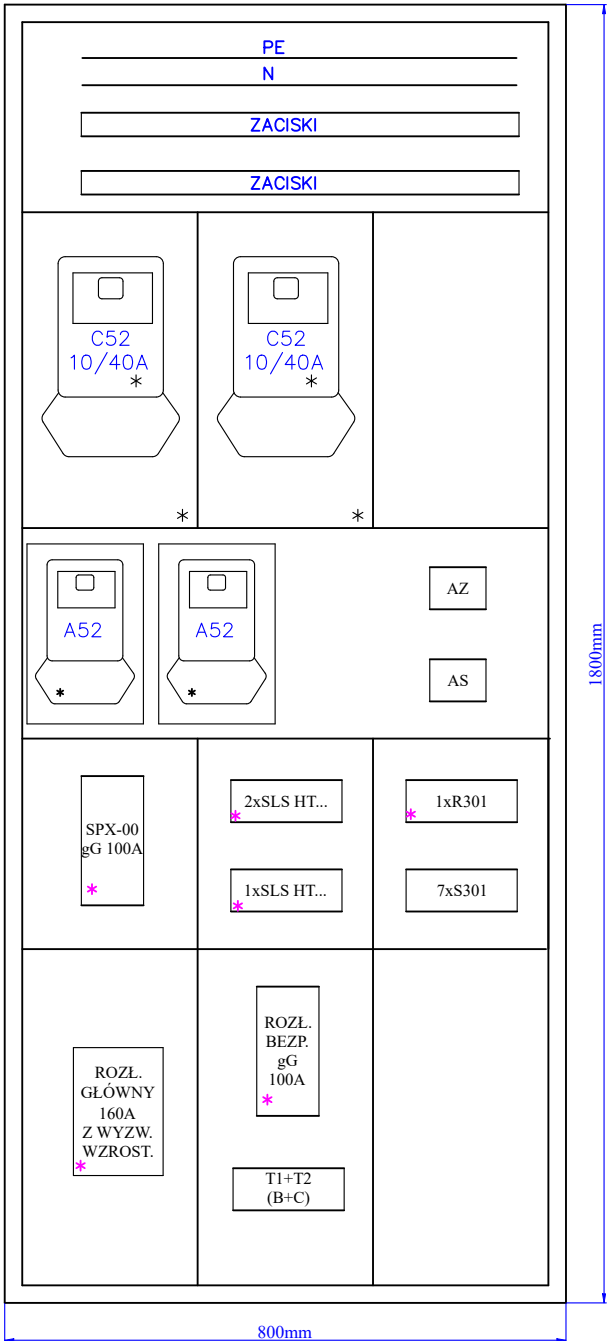

Głębokość wnętrza 210mm.
* - przystosować do plombowania

SCHEMAT
TABLICY GŁÓWNEJ TG I ADMINISTRACYJNEJ TA

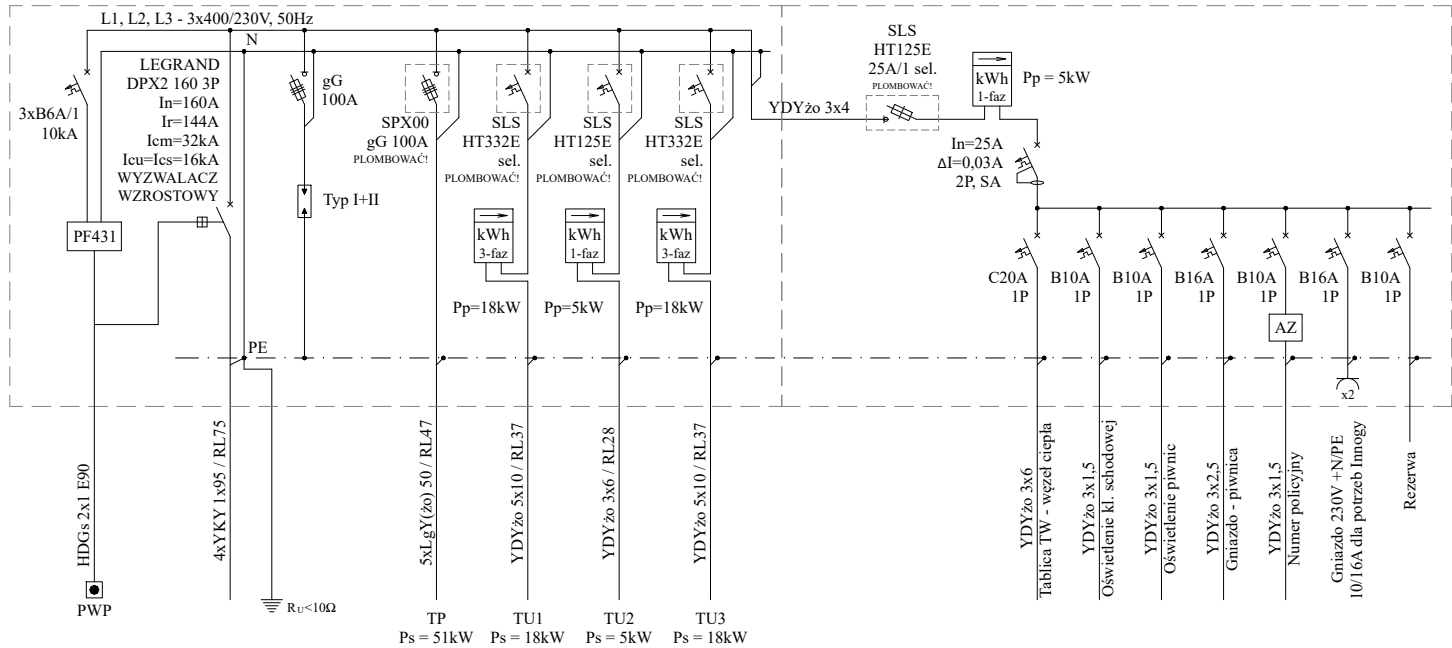

ZESTAWIENIE MATERIAŁÓW
TABLICY GŁÓWNEJ TG I ADMINISTRACYJNEJ TA

Lp.	Wyszczególnienie	Ilość
1	Wyłącznik główny LEGRAND DPX2 160, 3-biegunowy z wyzwalaczem 160A, nastawa Ir = 0,9 x In = 144A z wyzwalaczem wzrostowym 230V~	1
2	Wyłącznik nadprądowy B6A/1P, 10kA	3
3	Automatyczny przełącznik faz PF431 F&F	1
4	Rozłącznik bezpiecznikowy 3-biegunowy z wkładkami gG 100A	1
5	Ochronniki przepięciowe typ T1+T2, komplet	1
6	Rozłącznik bezpiecznikowy 3-biegunowy z wkładkami gG 100A, w obudowie przystosowanej do plombowania	1
7	Wyłącznik selektywny 3-biegunowy 32A, w obudowie przystosowanej do plombowania	2
8	Wyłącznik selektywny 1-biegunowy 25A, w obudowie przystosowanej do plombowania	2
9	Tablica licznikowa 1-fazowa	2
10	Tablica licznikowa 3-fazowa	2
11	Wyłącznik różnocyprądowy 2-biegunowy 25A 30mA	1
12	Wyłącznik nadprądowy 1-biegunowy 20A, char. C	1
13	Wyłącznik nadprądowy 1-biegunowy 10A, char. B	4
14	Wyłącznik nadprądowy 1-biegunowy 16A, char. B	2
15	Automat zmierzchowy, 230V, 10A	1
16	Gniazdo podwójne 230V +N/PE, 10/16A	1

Tablicę główną TG i administracyjną TA zabudować we wnęce o wymiarach 1800x800x210mm, zamykanej na drzwi metalowe.

Wykonawca:
BRS USŁUGI MACIEJ KONERA

05–091 Zgbki, ul. Bukowa 3
tel. 783 269 667, e-mail :
maciejkonera@gmail.com

Obiekt:
**BUDYNEK MIESZKALNO-USŁUGOWY
PRZY UL. GRZYBOWSKIEJ 47, 00-844 WARSZAWA
DZ. NR EW.: 23, 29, 30/3, 31, OBREB 60104
JEDNOSTKA EWIDENCYJNA 146818 8 WOLA
m. st. WARSZAWA, KATEGORIA OBIEKTU XIII**

UWAGI / LEGENDA :

Projekt:
**PROJEKT BUDOWLANY REMONTU BUDYNKU
PRZY UL. GRZYBOWSKIEJ 47 W WARSZAWIE
W ZAKRESIE : ELEWACJI, KLATKI SCHODOWEJ, STROPÓW
ŁĄCZNIE ZE ZMIANĄ ZAGOSPODAROWANIA TERENU.**

Faza:
PROJEKT BUDOWLANY

Banża:
INSTALACJE ELEKTRYCZNE

Inwestor:
**MIASTO STOŁECZNE WARSZAWA
PL. BANKOWY 3/5, 00-950 WARSZAWA
ZAKŁAD GOSPODAROWANIA NIERUCHOMOŚCIAMI
W DZIELNICY WOLA M.ST. WARSZAWY
Z SIEDZIBĄ W WARSZAWIE
PRZY UL. J. BEMA 70, 01-225 WARSZAWA.**

Projektował:
mgr inż. Janusz Wojnarski
UPRAWNIENIA BUDOWLANE DO PROJEKTOWANIA I KIEROWANIA ROBOTAMI
BEZ OGRANICZEŃ W SPECJALNOŚCI INSTALACYJNEJ W ZAKRESIE SIECI,
INSTALACJI, URZĄDZEŃ ELEKTRYCZNYCH I ELEKTROENERGETYCZNYCH
NR UPRAWNIENI WA-297/01

Sprawdził:
mgr inż. Mariusz Łepecki

UPRAWNIENIA BUDOWLANE DO PROJEKTOWANIA W SPECJALNOŚCI
INSTALACYJNO-INŻYNIERYJNEJ W ZAKRESIE SIECI I INSTALACJI,
ELEKTRYCZNYCH
NR UPRAWNIENI WA-609/93

Nazwa rys.:
Schemat tablicy głównej TG i administracyjnej TA

Data: 7.03.2024
Skala:
Nr rysunku
PT-E-10

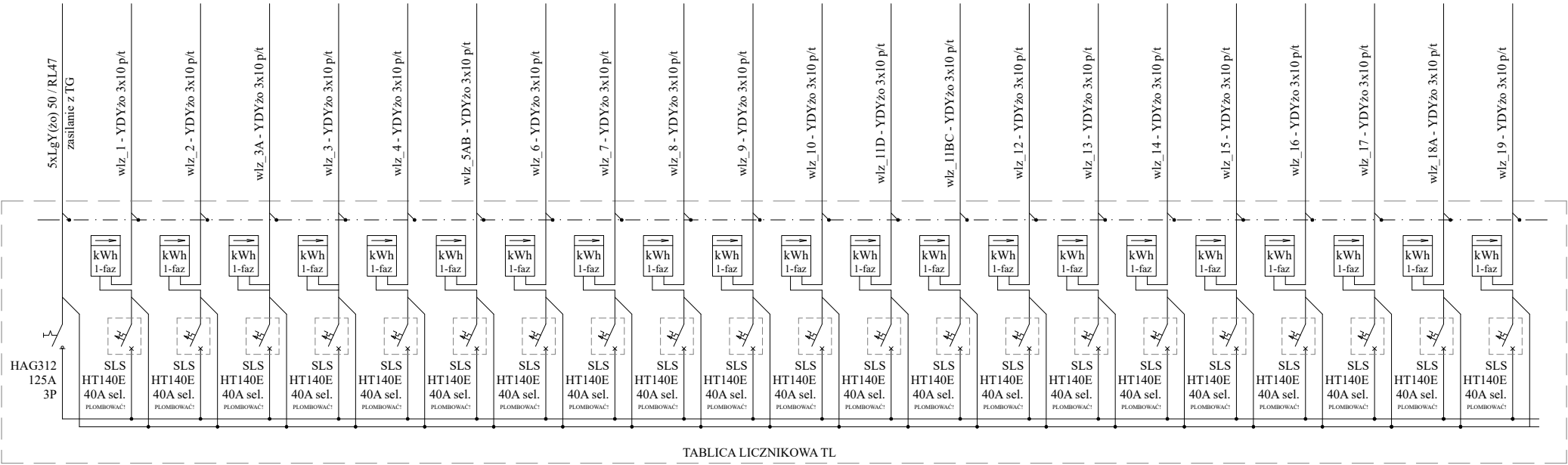

- UWAGI:
- TABLICĘ LICZNIKOWĄ ZABUDOWAĆ W SZAFCE WOLNOSTOJĄCEJ O WYMIARACH SZEROKOŚĆ 1700MM, WYSOKOŚĆ 2000MM, GŁĘBOKOŚĆ 200MM.
 - ZABEZPIECZENIA PRZEDLICZNIKOWE ZAMONTOWAĆ W OBUDOWACH S4 PRZYSTOSOWANYCH DO PŁOMBOWANIA.

ZESTAWIENIE MATERIAŁÓW
TABLICA LICZNIKOWA

Lp.	Wyszczególnienie	Ilość
1	Rozłącznik izoalcyjny 125A, 3P	1
2	Tablica licznikowa 3F/1F	21
3	Wyłącznik nadmiarowy 1-biegunowy, 40A, selektywny w obudowie przystosowanej do pombowania.	21

Wykonawca:
BRS USŁUGI MACIEJ KONERA
05–091 Zqbki, ul. Bukowa 3
tel. 783 269 667, e–mail :
maciejkonera@gmail.com

Obiekt:
**BUDYNEK MIESZKALNO-USŁUGOWY
PRZY UL. GRZYBOWSKIEJ 47, 00-844 WARSZAWA
DZ. NR EW.: 23, 29, 30/3, 31, OBRĘB 60104
JEDNOSTKA EWIDENCYJNA 146818_8 WOLA
m. st. WARSZAWA, KATEGORIA OBIEKTU XIII**

UWAGI / LEGENDA :

Projekt:
**PROJEKT BUDOWLANY REMONTU BUDYNKU
PRZY UL. GRZYBOWSKIEJ 47 W WARSZAWIE
W ZAKRESIE : ELEWACJI, KLATKI SCHODOWEJ, STROPÓW
ŁĄCZNIE ZE ZMIANĄ ZAGOSPODAROWANIA TERENU.**

Faza:
PROJEKT BUDOWLANY

Banża:
INSTALACJE ELEKTRYCZNE

Inwestor:
**MIASTO STOŁECZNE WARSZAWA
PL. BANKOWY 3/5, 00-950 WARSZAWA
ZAKŁAD GOSPODAROWANIA NIERUCHOMOŚCIAMI
W DZIELNICY WOLA M.ST. WARSZAWY
Z SIEDZIBĄ W WARSZAWIE
PRZY UL. J. BEMA 70, 01-225 WARSZAWA.**

Projektował:
mgr inż. Janusz Wojnarski

UPRAWNIENIA BUDOWLANE DO PROJEKTOWANIA I KIEROWANIA ROBOTAMI
BEZ OGRANICZEŃ W SPECJALNOŚCI INSTALACYJNEJ W ZAKRESIE SIECI,
INSTALACJI, URZĄDZEŃ ELEKTRYCZNYCH I ELEKTROENERGETYCZNYCH

NR UPRAWNIEN WA-297/01

Sprawdził:
mgr inż. Mariusz Łepecki

UPRAWNIENIA BUDOWLANE DO PROJEKTOWANIA W SPECJALNOŚCI
INSTALACYJNO-INŻYNIERYJNEJ W ZAKRESIE SIECI I INSTALACJI,
ELEKTRYCZNYCH

NR UPRAWNIEN WA-609/93

Nazwa rys.:
Schemat tablicy licznikowej TL

Data: 7.03.2024	Skala:	Nr rysunku PT-E-11
---------------------------	--------	------------------------------

TABLICA LICZNIKOWA

WIDOK OBUDOWY Z DRZWIAMI

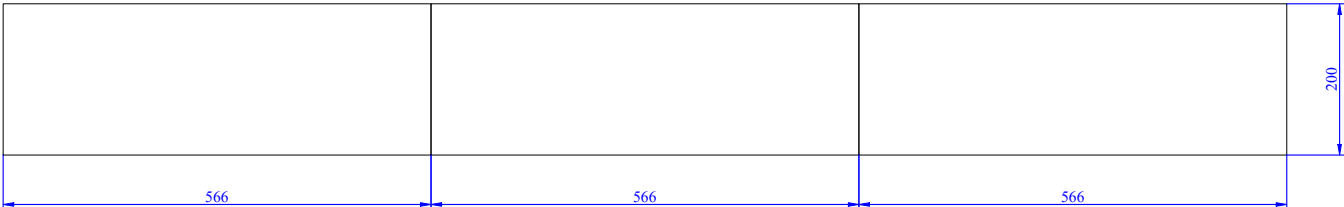
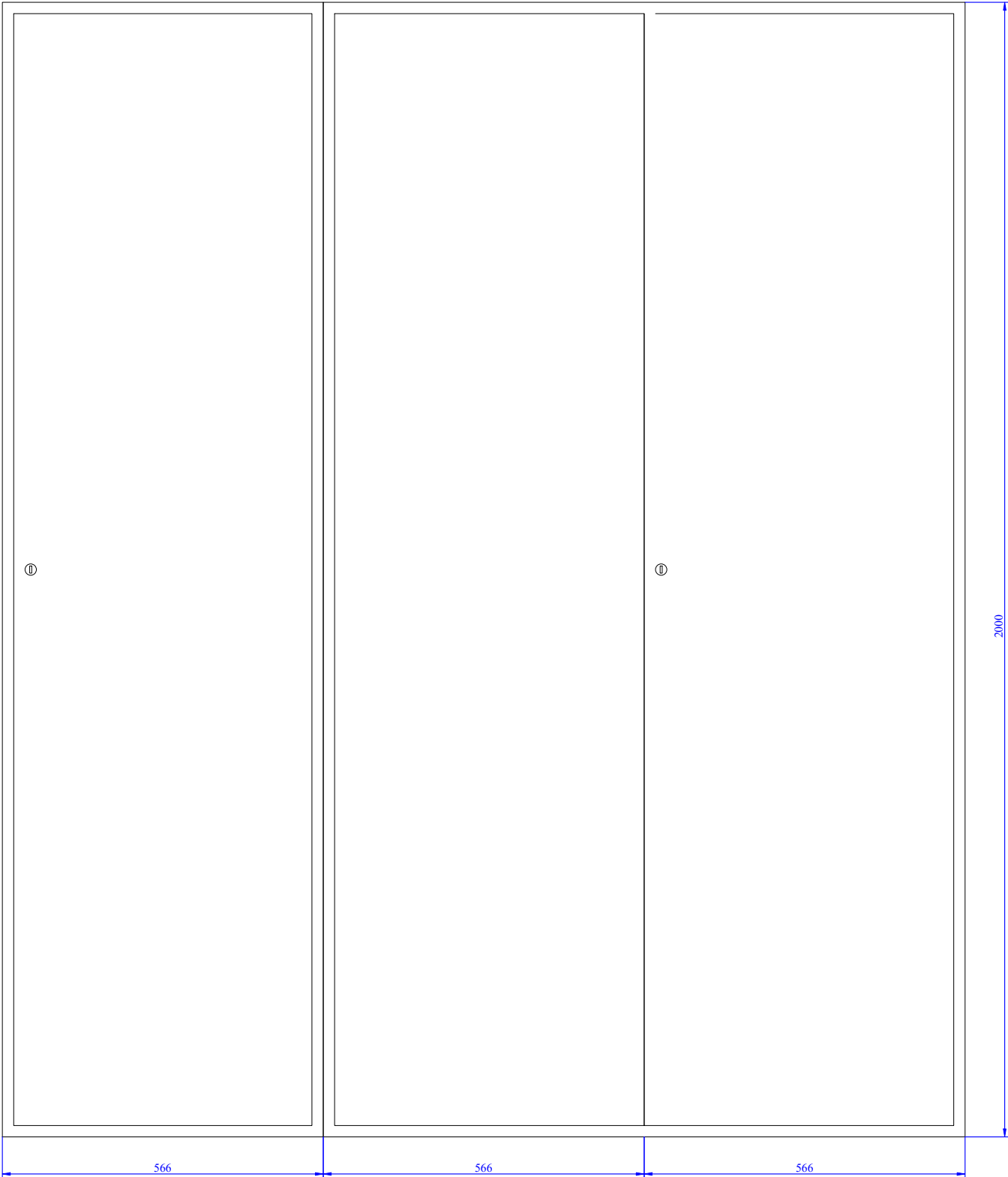

Wykonawca: BRS USŁUGI MACIEJ KONERA 05–091 Zqbki, ul. Bukowa 3 tel. 783 269 667, e-mail : maciejkonera@gmail.com		
Obiekt: BUDYNEK MIESZKALNO-USŁUGOWY PRZY UL. GRZYBOWSKIEJ 47, 00-844 WARSZAWA DZ. NR EW.: 23, 29, 30/3, 31, OBREB 60104 JEDNOSTKA EWIDENCYJNA 146818_8 WOLA m. st. WARSZAWA, KATEGORIA OBIEKTU XIII		
UWAGI / LEGENDA :		
Projekt: PROJEKT BUDOWLANY REMONTU BUDYNKU PRZY UL. GRZYBOWSKIEJ 47 W WARSZAWIE W ZAKRESIE : ELEWACJI, KLATKI SCHODOWEJ, STROPÓW ŁĄCZNIE ZE ZMIANĄ ZAGOSPODAROWANIA TERENU.		
Faza: PROJEKT BUDOWLANY		
Banża: INSTALACJE ELEKTRYCZNE		
Inwestor: MIASTO STOŁECZNE WARSZAWA PL. BANKOWY 3/5, 00-950 WARSZAWA ZAKŁAD GOSPODAROWANIA NIERUCHOMOŚCIAMI W DZIELNICY WOLA M.ST. WARSZAWY Z SIEDZIBĄ W WARSZAWIE PRZY UL. J. BEMA 70, 01-225 WARSZAWA.		
Projektował: mgr inż. Janusz Wojnarski UPRAWNIENIA BUDOWLANE DO PROJEKTOWANIA I KIEROWANIA ROBOTAMI BEZ OGRANICZEŃ W SPECJALNOŚCI INSTALACYJNEJ W ZAKRESIE SIECI, INSTALACJI, URZĄDZEŃ ELEKTRYCZNYCH I ELEKTROENERGETYCZNYCH NR UPRAWNIEN WA-297/01 Sprawdził: mgr inż. Mariusz Łepecki UPRAWNIENIA BUDOWLANE DO PROJEKTOWANIA W SPECJALNOŚCI INSTALACYJNO-INŻYNIERYJNEJ W ZAKRESIE SIECI I INSTALACJI, ELEKTRYCZNYCH NR UPRAWNIEN WA-609/93		
Nazwa rys.: Widok tablicy licznikowej TL		
Data: 7.03.2024	Skala:	Nr rysunku PT-E-12

Wykonawca:

BRS USŁUGI MACIEJ KONERA

05-091 Zqbki, ul. Bukowa 3
tel. 783 269 667, e-mail :
maciejkonera@gmail.com

Obiekt:

BUDYNEK MIESZKALNO-USŁUGOWY
PRZY UL. GRZYBOWSKIEJ 47, 00-844 WARSZAWA
DZ. NR EW.: 23, 29, 30/3, 31, OBREB 60104
JEDNOSTKA EWIDENCYJNA 146818_8 WOLA
m. st. WARSZAWA, KATEGORIA OBIEKTU XIII

UWAGI / LEGENDA :

Projekt:

PROJEKT BUDOWLANY REMONTU BUDYNKU
PRZY UL. GRZYBOWSKIEJ 47 W WARSZAWIE
W ZAKRESIE : ELEWACJI, KLATKI SCHODOWEJ, STROPÓW
ŁĄCZNIE ZE ZMIANĄ ZAGOSPODAROWANIA TERENU.

Faza:

PROJEKT BUDOWLANY

Banza:	
--------	--

INSTALACJE ELEKTRYCZNE

Investor:

MIASTO STOŁECZNE WARSZAWA
 PL. BANKOWY 3/5, 00-950 WARSZAWA
 ZAKŁAD GOSPODAROWANIA NIERUCHOMOŚCIAMI
 W DZIELNICY WOLA M.ST. WARSZAWY
 Z SIEDZIBĄ W WARSZAWIE
 PRZY UL. J. BEMA 70, 01-225 WARSZAWA.

Projektował:	
--------------	--

mgr inż. Janusz Wojnarski

UPRAWNIENIA BUDOWLANE DO PROJEKTOWANIA I KIEROWANIA ROBOTAMI
BEZ OGRANICZEŃ W SPECJALNOŚCI INSTALACYJNEJ W ZAKRESIE SIECI,
INSTALACJI, URZĄDZEŃ ELEKTRYCZNYCH I ELEKTROENERGETYCZNYCH

NR UPRAWNIEN WA-297/01

Sprawdził:

mgr inż. Mariusz Łepecki

UPRAWNIENIA BUDOWLANE DO PROJEKTOWANIA W SPECJALNOŚCI
INSTALACYJNO-INŻYNIERYJNEJ W ZAKRESIE SIECI I INSTALACJI,
ELEKTRYCZNYCH

NR UPRAWNIEN WA-609/93

Nazwa rys.:

Schemat tablicy mieszkaniowej TM

Data:

7.03.2024

Skala:

Nr rysunku	
------------	--

PT-E-13

SCHEMAT
TABLICY MIESZKANIOWEJ TM

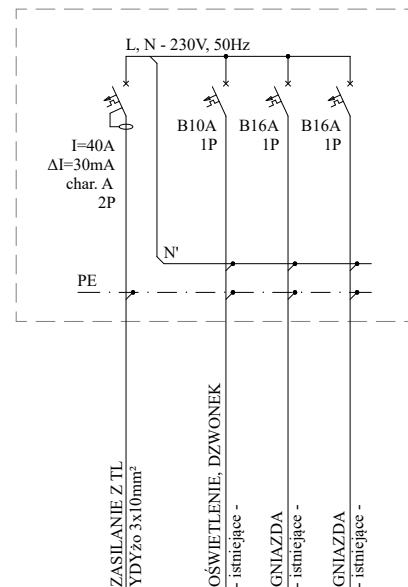

WIDOK
TABLICY MIESZKANIOWEJ TM

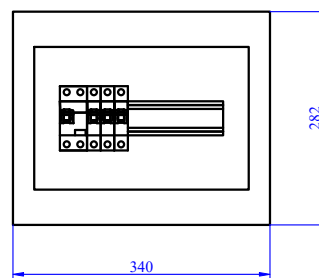

TABLICĘ MIESZKANIOWĄ TM ZABUDOWAĆ W OBUDOWIE NATYNKOWEJ, WYKONANEJ W II KLASIE OCHRONNOŚCI.

TABLICĘ MIESZKANIOWĄ NALEŻY ROZBUDOWAĆ DO WYMAGANEJ (ISTNIEJĄCEJ) ILOŚCI WYŁĄCZNIKÓW INSTALACYJNYCH WYNIKAJĄCEJ Z ISTNIEJĄCYCH OBWODÓW W LOKALU MIESZKALNYM.

ZESTAWIENIE MATERIAŁÓW TABLICY MIESZKANIOWEJ TM

Lp.	Wyszczególnienie	Ilość
1	Obudowa natynkowa 12-modułowa, II klasa ochronności	1
2	Wyłącznik różnicowo-prądowy, In=40A, ΔI=30mA, 2P	1
3	Wyłącznik nadprądowy 1-biegunowy 10A, char. B	1
4	Wyłącznik nadprądowy 1-biegunowy 16A, char. B	2

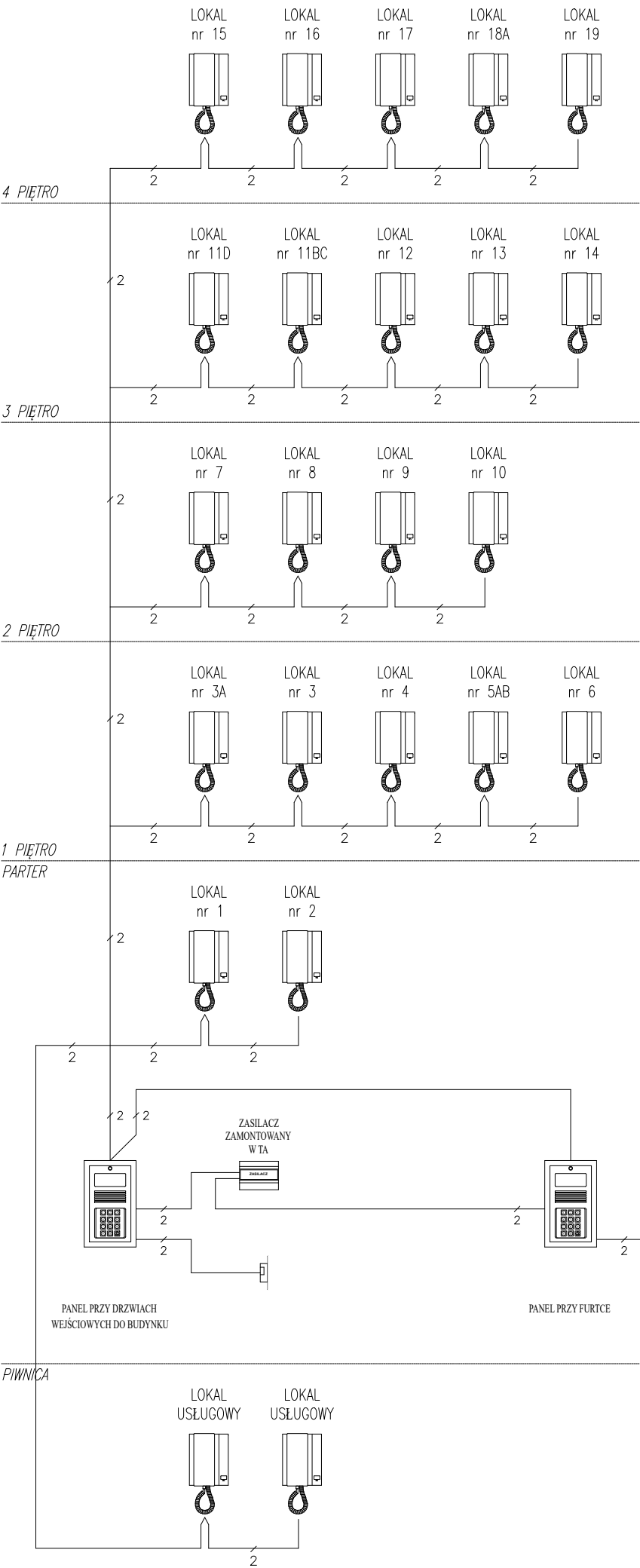

- UWAGA:
1. DOMOFON ZAPEWNIĄ KONTROLĘ WEJŚĆ NA TEREN POSESJI ORAZ KLATKI SCHODOWEJ BUDYNKU.
 2. PANEL Z WANDALOODPORNĄ PODŚWIELANĄ KLAWIATURĄ ZAINSTALOWAĆ NA ELEWACJI BUDYNKU W POBLIŻU DRZWI WEJŚCIOWYCH DO KLATKI SCHODOWEJ ORAZ W POBLIŻU FURTKI WEJŚCIOWEJ NA POSESJĘ.
 3. ZASILACZ ZABUDOWAC W TABLICY ADMINISTRACYJNEJ TA.
 4. ZWORY ELEKTROMAGNETYCZNE ZAMONTOWAĆ W FUTRYNIE DRZWI WEJŚCIOWYCH NA KLATKĘ SCHODOWĄ ORAZ W OŚCIEŻNICY FURTKI WEJŚCIOWEJ NA POSESJĘ.
 5. APARATY LOKATORSKIE (UNIFONY) INSTALOWAC W LOKALACH MIESZKALNYCH W LOKALIZACJACH UZGODNIONYCH Z WŁAŚCICIELAMI.
 6. CAŁĄ INSTALACJĘ WYKONAĆ PRZEWODEM TELEKOMUNIKACYJNYM YTDY 4x0,5 (PARA PODSTAWOWA + PARA REZERWOWA).
 7. INSTALACJĘ W PIONIE ROZPROWADZIĆ W PRZEDZIALE TELETECHNICZNYM SZACHTU INSTALACYJNEGO. INSTALACJĘ DO LOKALI MIESZKALNYCH DOPROWADZIĆ W PROJEKTOWANEJ RURZE RL37.

Wykonawca: BRS USŁUGI MACIEJ KONERA 05–091 Zqbki, ul. Bukowa 3 tel. 783 269 667, e-mail : maciejkonera@gmail.com		
Obiekt: BUDYNEK MIESZKALNO-USŁUGOWY PRZY UL. GRZYBOWSKIEJ 47, 00-844 WARSZAWA DZ. NR EW.: 23, 29, 30/3, 31, OBRĘB 60104 JEDNOSTKA EWIDENCYJNA 146818_8 WOLA m. st. WARSZAWA, KATEGORIA OBIEKTU XIII		
UWAGI / LEGENDA :		
Projekt: PROJEKT BUDOWLANY REMONTU BUDYNKU PRZY UL. GRZYBOWSKIEJ 47 W WARSZAWIE W ZAKRESIE : ELEWACJI, KLATKI SCHODOWEJ, STROPÓW ŁĄCZNIE ZE ZMIANĄ ZAGOSPODAROWANIA TERENU.		
Faza: PROJEKT BUDOWLANY		
Banża: INSTALACJE ELEKTRYCZNE		
Inwestor: MIASTO STOŁECZNE WARSZAWA PL. BANKOWY 3/5, 00-950 WARSZAWA ZAKŁAD GOSPODAROWANIA NIERUCHOMOŚCIAMI W DZIELNICY WOLA M.ST. WARSZAWY Z SIEDZIBĄ W WARSZAWIE PRZY UL. J. BEMA 70, 01-225 WARSZAWA.		
Projektował: mgr inż. Janusz Wojnarski UPRAWNIENIA BUDOWLANE DO PROJEKTOWANIA I KIEROWANIA ROBOTAMI BEZ OGRANICZEŃ W SPECJALNOŚCI INSTALACYJNEJ W ZAKRESIE SIECI, INSTALACJI, URZĄDZEŃ ELEKTRYCZNYCH I ELEKTROENERGETYCZNYCH NR UPRAWNIEN WA-297/01		
Sprawdził: mgr inż. Mariusz Łepecki UPRAWNIENIA BUDOWLANE DO PROJEKTOWANIA W SPECJALNOŚCI INSTALACYJNO-INŻYNIERYJNEJ W ZAKRESIE SIECI I INSTALACJI, ELEKTRYCZNYCH NR UPRAWNIEN WA-609/93		
Nazwa rys.: Schemat instaalcji domofonowej		
Data: 7.03.2024	Skala:	Nr rysunku PT-E-14

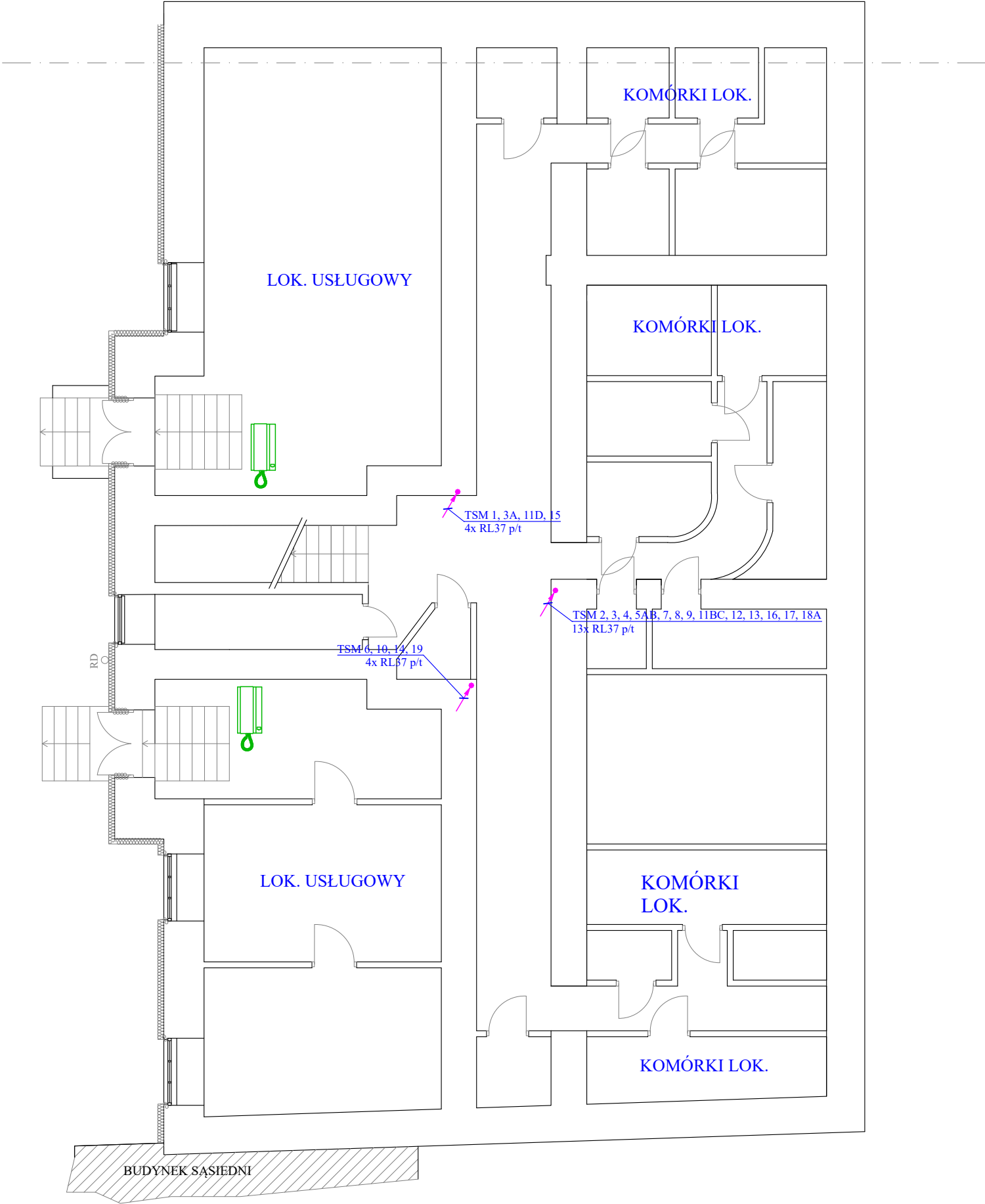

Wykonawca: BRS USŁUGI MACIEJ KONERA 05–091 Ząbki, ul. Bukowa 3 tel. 783 269 667, e-mail : maciejkonera@gmail.com		
Obiekt: BUDYNEK MIESZKALNO-USŁUGOWY PRZY UL. GRZYBOWSKIEJ 47, 00-844 WARSZAWA DZ. NR EW.: 23, 29, 30/3, 31, OBREB 60104 JEDNOSTKA EWIDENCYJNA 146818_8 WOLA m. st. WARSZAWA, KATEGORIA OBIEKTU XIII		
UWAGI / LEGENDA :		
Projekt: PROJEKT BUDOWLANY REMONTU BUDYNKU PRZY UL. GRZYBOWSKIEJ 47 W WARSZAWIE W ZAKRESIE : ELEWACJI, KLATKI SCHODOWEJ, STROPÓW ŁĄCZNIE ZE ZMIANĄ ZAGOSPODAROWANIA TERENU.		
Faza: PROJEKT BUDOWLANY		
Banża: INSTALACJE ELEKTRYCZNE		
Inwestor: MIASTO STOŁECZNE WARSZAWA PL. BANKOWY 3/5, 00-950 WARSZAWA ZAKŁAD GOSPODAROWANIA NIERUCHOMOŚCIAMI W DZIELNICY WOLA M.ST. WARSZAWY Z SIEDZIBĄ W WARSZAWIE PRZY UL. J. BEMA 70, 01-225 WARSZAWA.		
Projektował: mgr inż. Janusz Wojnarski UPRAWNIENIA BUDOWLANE DO PROJEKTOWANIA I KIEROWANIA ROBOTAMI BEZ OGRANICZEŃ W SPECJALNOŚCI INSTALACYJNEJ W ZAKRESIE SIECI, INSTALACJI, URZĄDZEŃ ELEKTRYCZNYCH I ELEKTROENERGETYCZNYCH NR UPRAWNIEN WA-297/01 Sprawdził: mgr inż. Mariusz Łepecki UPRAWNIENIA BUDOWLANE DO PROJEKTOWANIA W SPECJALNOŚCI INSTALACYJNO-INŻYNIERYJNEJ W ZAKRESIE SIECI I INSTALACJI, ELEKTRYCZNYCH NR UPRAWNIEN WA-609/93		
Nazwa rys.: Plan instalacji teletechnicznych - rzut piwnic		
Data: 7.03.2024	Skala:	Nr rysunku PT-E-02

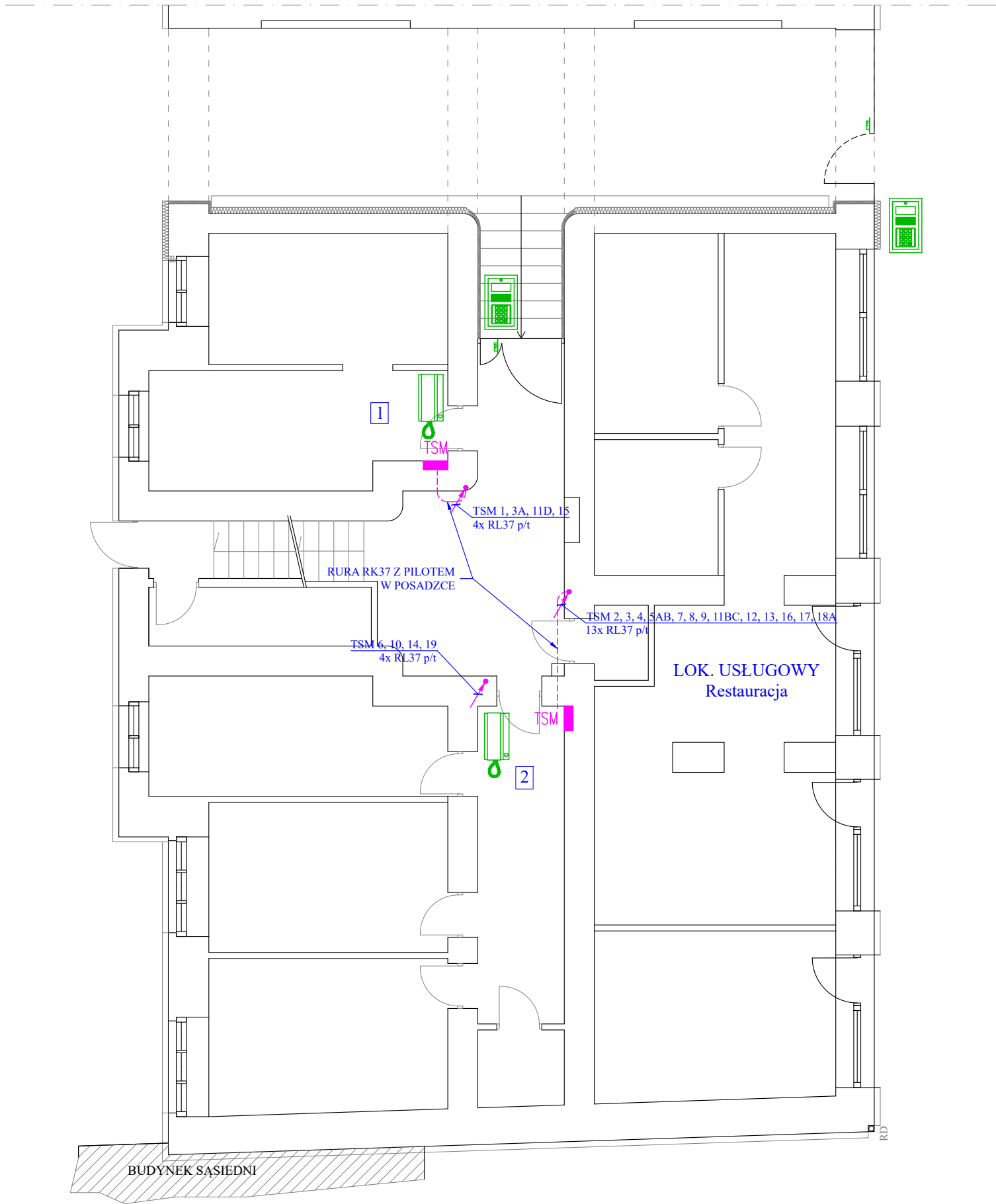

Wykonawca: BRS USŁUGI MACIEJ KONERA 05–091 Zqbki, ul. Bukowa 3 tel. 783 269 667, e-mail : maciejkonera@gmail.com		
Obiekt: BUDYNEK MIESZKALNO-USŁUGOWY PRZY UL. GRZYBOWSKIEJ 47, 00-844 WARSZAWA DZ. NR EW.: 23, 29, 30/3, 31, OBRĘB 60104 JEDNOSTKA EWIDENCYJNA 146818_8 WOLA m. st. WARSZAWA, KATEGORIA OBIEKTU XIII		
UWAGI / LEGENDA :		
Projekt: PROJEKT BUDOWLANY REMONTU BUDYNKU PRZY UL. GRZYBOWSKIEJ 47 W WARSZAWIE W ZAKRESIE : ELEWACJI, KLATKI SCHODOWEJ, STROPÓW ŁĄCZNIE ZE ZMIANĄ ZAGOSPODAROWANIA TERENU.		
Faza: PROJEKT BUDOWLANY		
Banża: INSTALACJE ELEKTRYCZNE		
Inwestor: MIASTO STOŁECZNE WARSZAWA PL. BANKOWY 3/5, 00-950 WARSZAWA ZAKŁAD GOSPODAROWANIA NIERUCHOMOŚCIAMI W DZIELNICY WOLA M.ST. WARSZAWY Z SIEDZIBĄ W WARSZAWIE PRZY UL. J. BEMA 70, 01-225 WARSZAWA.		
Projektował: mgr inż. Janusz Wojnarski UPRAWNIENIA BUDOWLANE DO PROJEKTOWANIA I KIEROWANIA ROBOTAMI BEZ OGRANICZEŃ W SPECJALNOŚCI INSTALACYJNEJ W ZAKRESIE SIECI, INSTALACJI, URZĄDZEŃ ELEKTRYCZNYCH I ELEKTROENERGETYCZNYCH NR UPRAWNIEN WA-297/01 Sprawdził: mgr inż. Mariusz Łepecki UPRAWNIENIA BUDOWLANE DO PROJEKTOWANIA W SPECJALNOŚCI INSTALACYJNO-INŻYNIERYJNEJ W ZAKRESIE SIECI I INSTALACJI, ELEKTRYCZNYCH NR UPRAWNIEN WA-609/93		
Nazwa rys.: Plan instalacji teletechnicznych- rzut parteru		
Data: 7.03.2024	Skala:	Nr rysunku PT-E-16

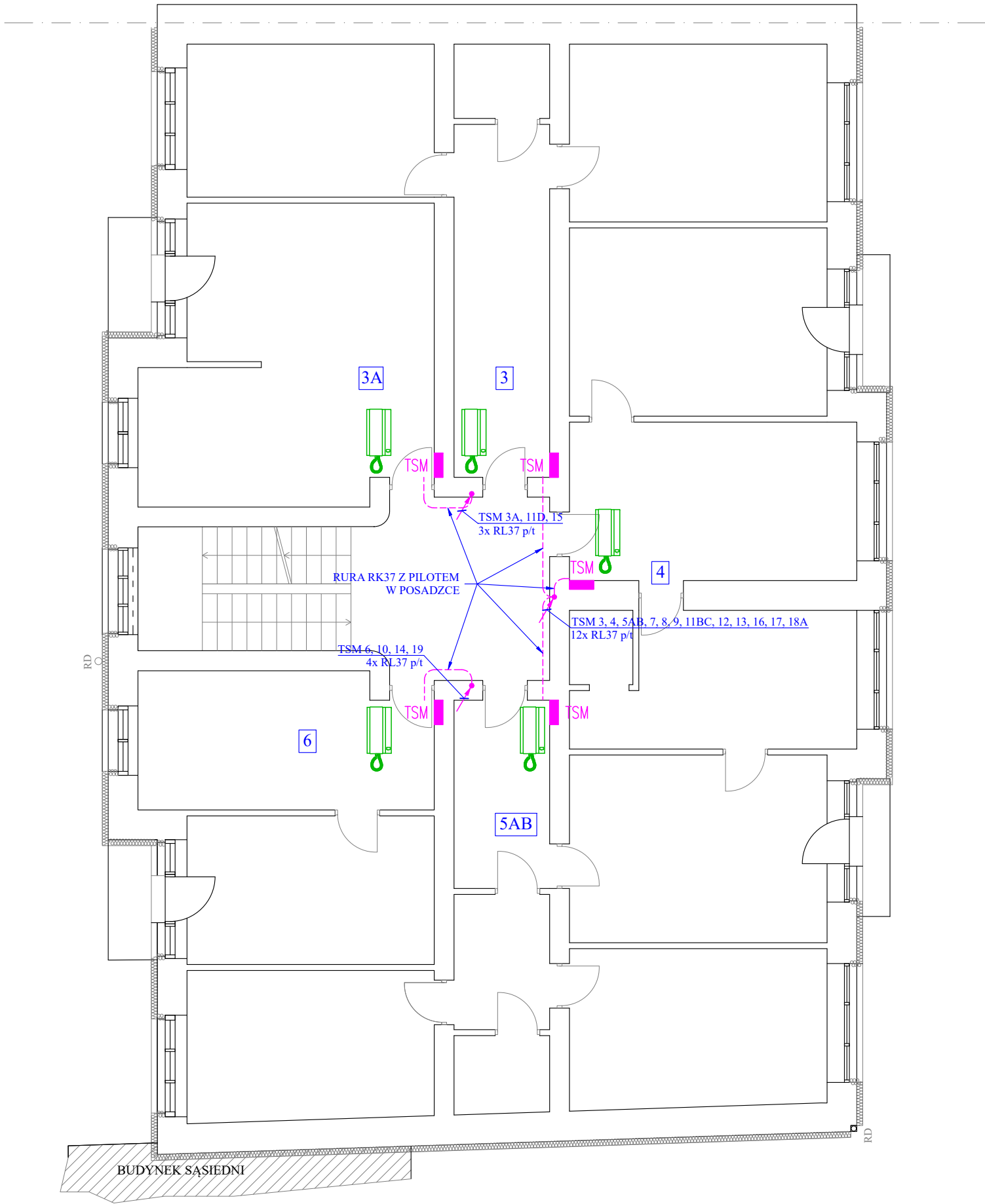

Wykonawca: BRS USŁUGI MACIEJ KONERA 05–091 Zqbki, ul. Bukowa 3 tel. 783 269 667, e-mail : maciejkonera@gmail.com		
Obiekt: BUDYNEK MIESZKALNO-USŁUGOWY PRZY UL. GRZYBOWSKIEJ 47, 00-844 WARSZAWA DZ. NR EW.: 23, 29, 30/3, 31, OBRĘB 60104 JEDNOSTKA EWIDENCYJNA 146818_8 WOLA m. st. WARSZAWA, KATEGORIA OBIEKTU XIII		
UWAGI / LEGENDA :		
Projekt: PROJEKT BUDOWLANY REMONTU BUDYNKU PRZY UL. GRZYBOWSKIEJ 47 W WARSZAWIE W ZAKRESIE : ELEWACJI, KLATKI SCHODOWEJ, STROPÓW ŁĄCZNIE ZE ZMIANĄ ZAGOSPODAROWANIA TERENU.		
Faza: PROJEKT BUDOWLANY		
Banża: INSTALACJE ELEKTRYCZNE		
Inwestor: MIASTO STOŁECZNE WARSZAWA PL. BANKOWY 3/5, 00-950 WARSZAWA ZAKŁAD GOSPODAROWANIA NIERUCHOMOŚCIAMI W DZIELNICY WOLA M.ST. WARSZAWY Z SIEDZIBĄ W WARSZAWIE PRZY UL. J. BEMA 70, 01-225 WARSZAWA.		
Projektował: mgr inż. Janusz Wojnarski UPRAWNIENIA BUDOWLANE DO PROJEKTOWANIA I KIEROWANIA ROBOTAMI BEZ OGRANICZEŃ W SPECJALNOŚCI INSTALACYJNEJ W ZAKRESIE SIECI, INSTALACJI, URZĄDZEŃ ELEKTRYCZNYCH I ELEKTROENERGETYCZNYCH NR UPRAWNIEN WA-297/01		
Sprawdził: mgr inż. Mariusz Łepecki UPRAWNIENIA BUDOWLANE DO PROJEKTOWANIA W SPECJALNOŚCI INSTALACYJNO-INŻYNIERYJNEJ W ZAKRESIE SIECI I INSTALACJI, ELEKTRYCZNYCH NR UPRAWNIEN WA-609/93		
Nazwa rys.: Plan instalacji teletechnicznych - rzut 1 piętra		
Data: 7.03.2024	Skala:	Nr rysunku PT-E-17

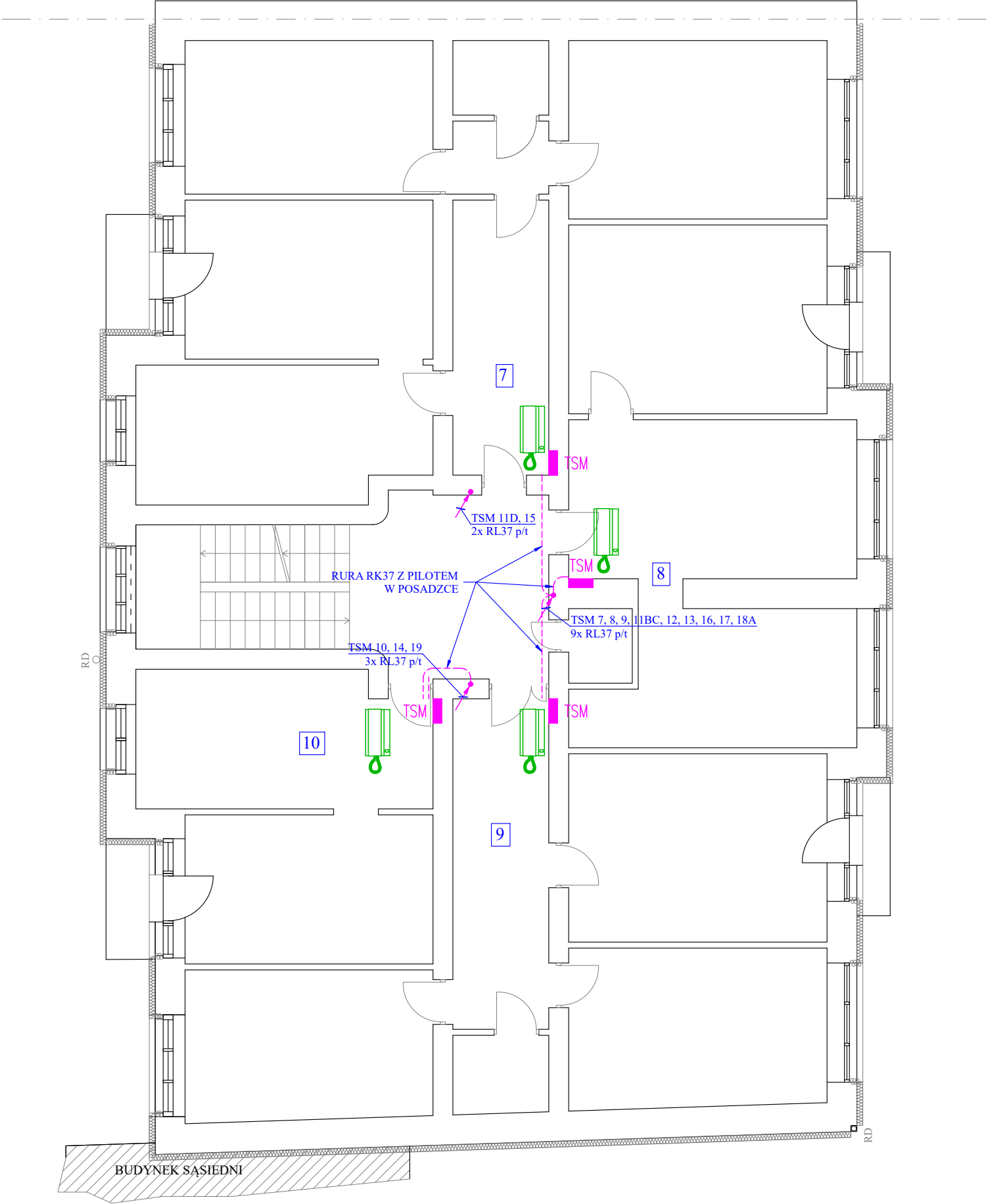

Wykonawca: BRS USŁUGI MACIEJ KONERA 05–091 Zqbki, ul. Bukowa 3 tel. 783 269 667, e-mail : maciejkonera@gmail.com		
Obiekt: BUDYNEK MIESZKALNO-USŁUGOWY PRZY UL. GRZYBOWSKIEJ 47, 00-844 WARSZAWA DZ. NR EW.: 23, 29, 30/3, 31, OBRĘB 60104 JEDNOSTKA EWIDENCYJNA 146818_8 WOLA m. st. WARSZAWA, KATEGORIA OBIEKTU XIII		
UWAGI / LEGENDA :		
Projekt: PROJEKT BUDOWLANY REMONTU BUDYNKU PRZY UL. GRZYBOWSKIEJ 47 W WARSZAWIE W ZAKRESIE : ELEWACJI, KLATKI SCHODOWEJ, STROPÓW ŁĄCZNIE ZE ZMIANĄ ZAGOSPODAROWANIA TERENU.		
Faza: PROJEKT BUDOWLANY		
Banża: INSTALACJE ELEKTRYCZNE		
Inwestor: MIASTO STOŁECZNE WARSZAWA PL. BANKOWY 3/5, 00-950 WARSZAWA ZAKŁAD GOSPODAROWANIA NIERUCHOMOŚCIAMI W DZIELNICY WOLA M.ST. WARSZAWY Z SIEDZIBĄ W WARSZAWIE PRZY UL. J. BEMA 70, 01-225 WARSZAWA.		
Projektował: mgr inż. Janusz Wojnarski UPRAWNIENIA BUDOWLANE DO PROJEKTOWANIA I KIEROWANIA ROBOTAMI BEZ OGRANICZEŃ W SPECJALNOŚCI INSTALACYJNEJ W ZAKRESIE SIECI, INSTALACJI, URZĄDZEŃ ELEKTRYCZNYCH I ELEKTROENERGETYCZNYCH NR UPRAWNIEN WA-297/01		
Sprawdził: mgr inż. Mariusz Łepecki UPRAWNIENIA BUDOWLANE DO PROJEKTOWANIA W SPECJALNOŚCI INSTALACYJNO-INŻYNIERYJNEJ W ZAKRESIE SIECI I INSTALACJI, ELEKTRYCZNYCH NR UPRAWNIEN WA-609/93		
Nazwa rys.: Plan instalacji teletechnicznych - rzut 2 piętra		
Data: 7.03.2024	Skala:	Nr rysunku PT-E-18

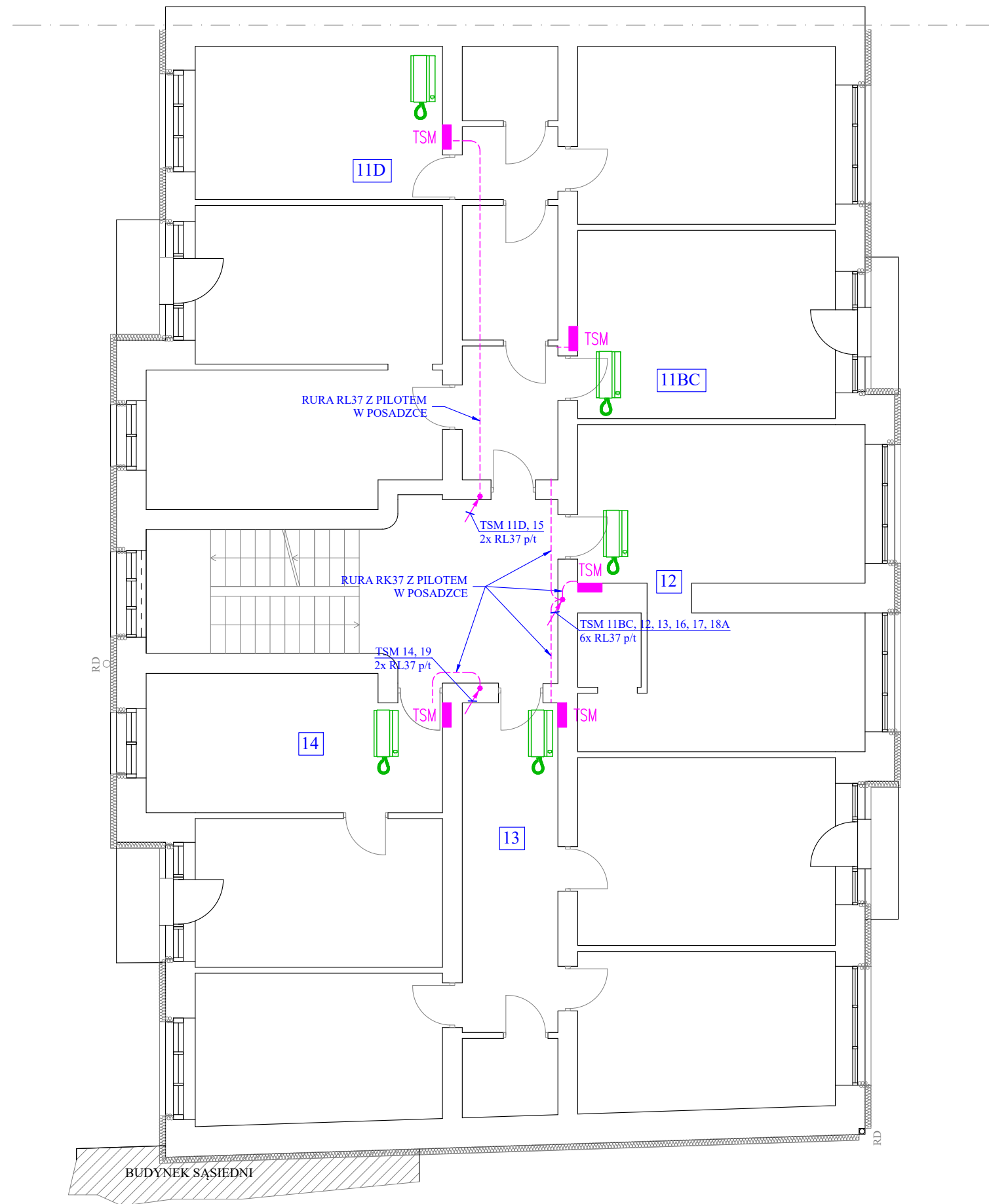

Wykonawca:

BRS USŁUGI MACIEJ KONERA

05-091 Ząbki, ul. Bukowa 3
tel. 783 269 667, e-mail :
maciejkonera@gmail.com

Obiekt:

BUDYNEK MIESZKALNO-USŁUGOWY
PRZY UL. GRZYBOWSKIEJ 47, 00-844 WARSZAWA
DZ. NR EW.: 23, 29, 30/3, 31, OBREB 60104
JEDNOSTKA EWIDENCYJNA 146818. 8 WOLA
m. st. WARSZAWA, KATEGORIA OBIEKTU XIII

UWAGI / LEGENDA :

Projekt:

PROJEKT BUDOWLANY REMONTU BUDYNKU
PRZY UL. GRZYBOWSKIEJ 47 W WARSZAWIE
W ZAKRESIE : ELEWACJI, KLATKI SCHODOWEJ, STROPÓW
ŁĄCZNIE ZE ZMIANĄ ZAGOSPODAROWANIA TERENU.

Faza:

PROJEKT BUDOWLANY

Banza:

INSTALACJE ELEKTRYCZNE

Investor:

MIASTO STOŁECZNE WARSZAWA
 PL. BANKOWY 3/5, 00-950 WARSZAWA
 ZAKŁAD GOSPODAROWANIA NIERUCHOMOŚCIAMI
 W DZIELNICY WOLA M.ST. WARSZAWY
 Z SIEDZIBĄ W WARSZAWIE
 PRZY UL. J. BEMA 70, 01-225 WARSZAWA.

Projektował:	
--------------	--

mgr inż. Janusz Wojnarski

UPRAWNIENIA BUDOWLANE DO PROJEKTOWANIA I KIEROWANIA ROBOTAMI
BEZ OGRANICZEŃ W SPECJALNOŚCI INSTALACYJNEJ W ZAKRESIE SIECI,
INSTALACJI, URZĄDZEŃ ELEKTRYCZNYCH I ELEKTROENERGETYCZNYCH

NR UPRAWNIEN WA-297/01

Sprawdził:

mgr inż. Mariusz Łepecki

UPRAWNIENIA BUDOWLANE DO PROJEKTOWANIA W SPECJALNOŚCI
INSTALACYJNO-INŻYNIERYJNEJ W ZAKRESIE SIECI I INSTALACJI,
ELEKTRYCZNYCH

NR UPRAWNIEN WA-609/93

Nazwa rys.:

Plan instalacji teletechnicznych - rzut 3 piętra

Data:	

7.03.2024

Skala:

Nr rysunku

PT-E-19

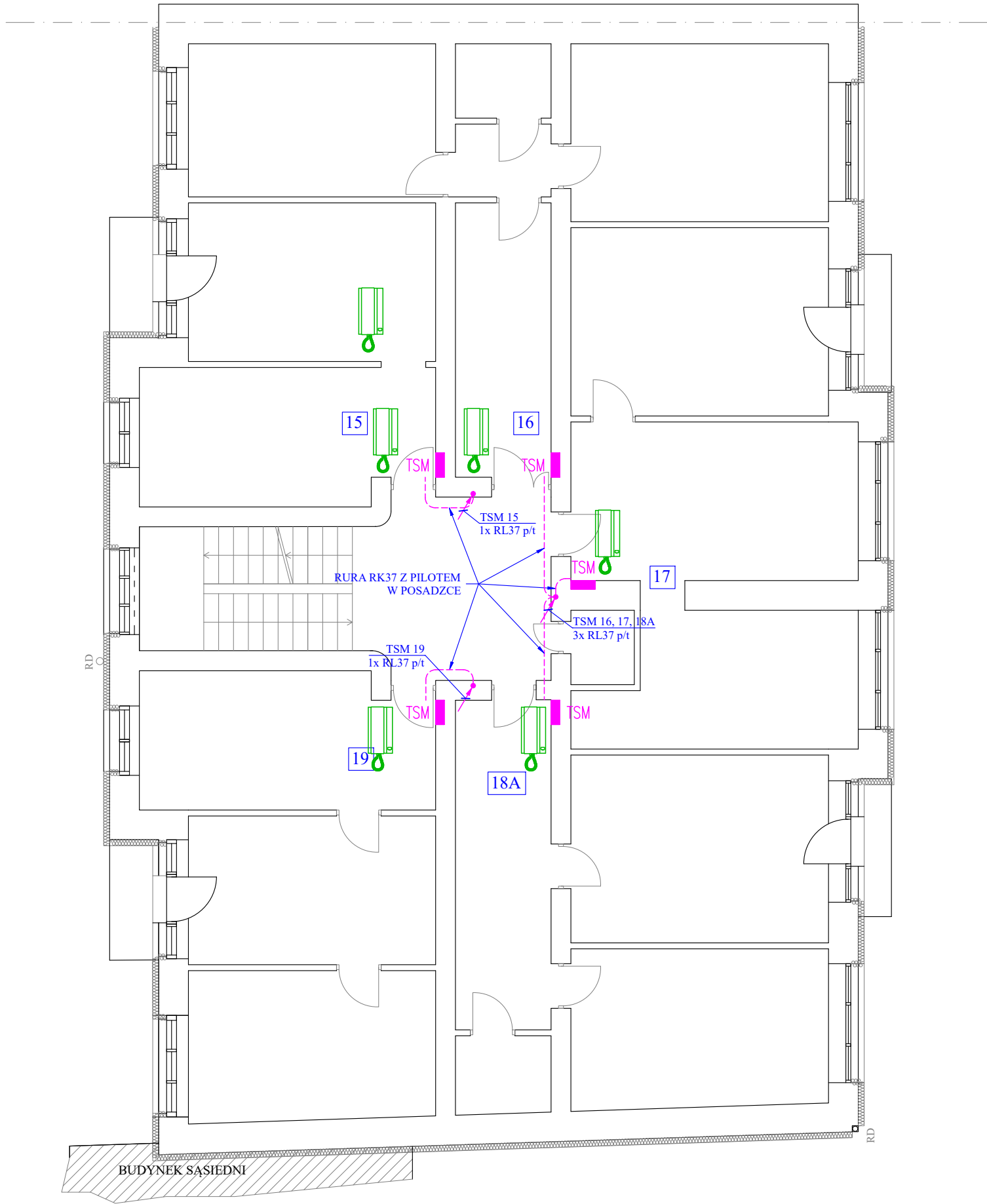

Wykonawca: BRS USŁUGI MACIEJ KONERA 05–091 Zqbki, ul. Bukowa 3 tel. 783 269 667, e-mail : maciejkonera@gmail.com		
Obiekt: BUDYNEK MIESZKALNO-USŁUGOWY PRZY UL. GRZYBOWSKIEJ 47, 00-844 WARSZAWA DZ. NR EW.: 23, 29, 30/3, 31, OBRĘB 60104 JEDNOSTKA EWIDENCYJNA 146818_8 WOLA m. st. WARSZAWA, KATEGORIA OBIEKTU XIII		
UWAGI / LEGENDA :		
Projekt: PROJEKT BUDOWLANY REMONTU BUDYNKU PRZY UL. GRZYBOWSKIEJ 47 W WARSZAWIE W ZAKRESIE : ELEWACJI, KLATKI SCHODOWEJ, STROPÓW ŁĄCZNIE ZE ZMIANĄ ZAGOSPODAROWANIA TERENU.		
Faza: PROJEKT BUDOWLANY		
Banża: INSTALACJE ELEKTRYCZNE		
Inwestor: MIASTO STOŁECZNE WARSZAWA PL. BANKOWY 3/5, 00-950 WARSZAWA ZAKŁAD GOSPODAROWANIA NIERUCHOMOŚCIAMI W DZIELNICY WOLA M.ST. WARSZAWY Z SIEDZIBĄ W WARSZAWIE PRZY UL. J. BEMA 70, 01-225 WARSZAWA.		
Projektował: mgr inż. Janusz Wojnarski UPRAWNIENIA BUDOWLANE DO PROJEKTOWANIA I KIEROWANIA ROBOTAMI BEZ OGRANICZEŃ W SPECJALNOŚCI INSTALACYJNEJ W ZAKRESIE SIECI, INSTALACJI, URZĄDZEŃ ELEKTRYCZNYCH I ELEKTROENERGETYCZNYCH NR UPRAWNIEN WA-297/01 Sprawdził: mgr inż. Mariusz Łepecki UPRAWNIENIA BUDOWLANE DO PROJEKTOWANIA W SPECJALNOŚCI INSTALACYJNO-INŻYNIERYJNEJ W ZAKRESIE SIECI I INSTALACJI, ELEKTRYCZNYCH NR UPRAWNIEN WA-609/93		
Nazwa rys.: Plan instalacji teletechnicznych - rzut 4 piętra		
Data: 7.03.2024	Skala:	Nr rysunku PT-E-20